

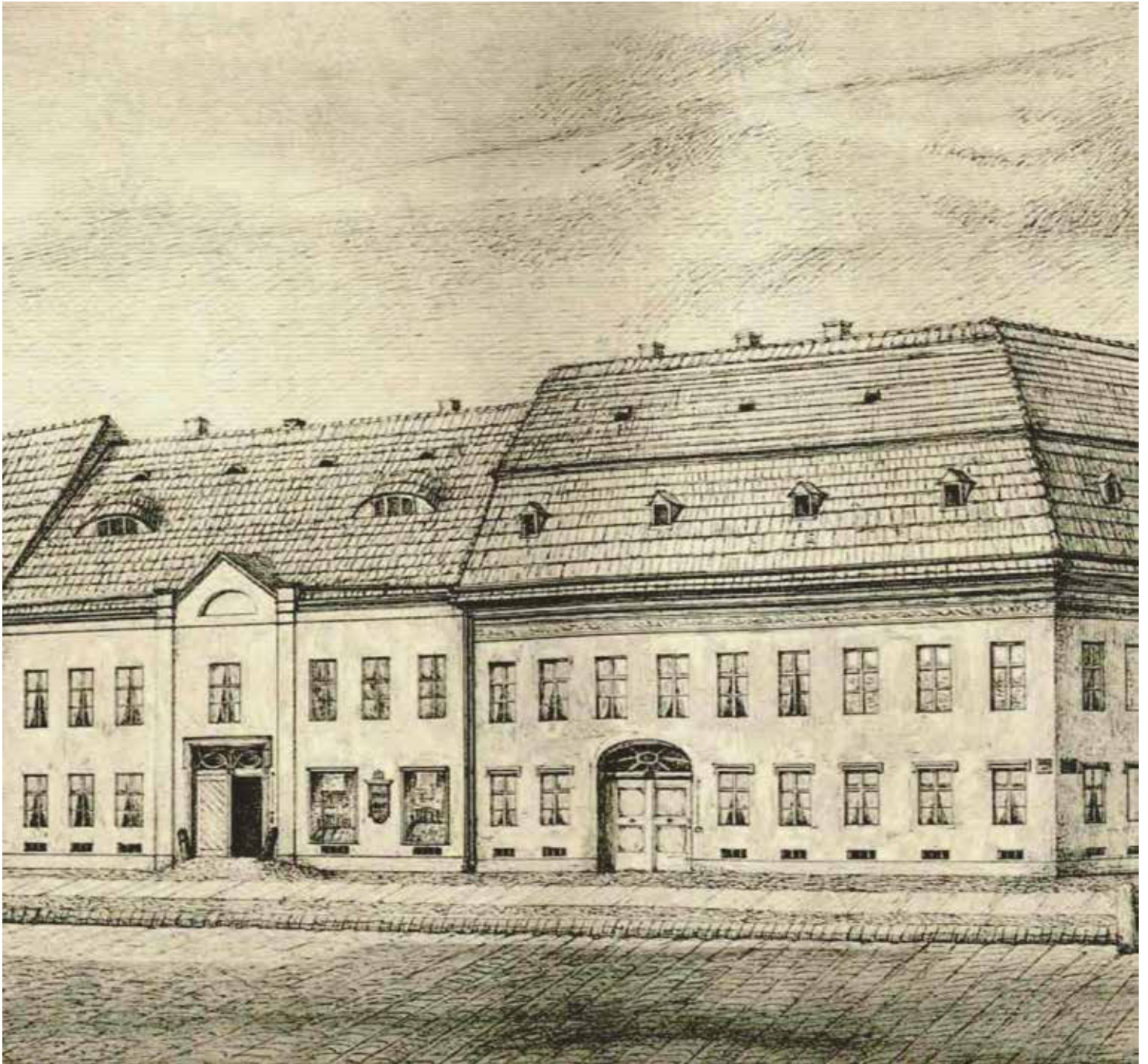

Deutsche Bank 1870–2020



Die ersten Geschäftsräume der Deutschen Bank in der Französischen Straße 21 in Berlin (Gebäude links)
Deutsche Bank's first premises at Französische Strasse 21 in Berlin (building on the left)

1870

Das Gründungsstatut der Deutschen Bank wird am 10. März in Berlin durch „Allerhöchsten Erlass Sr. Majestät des Königs von Preussen“ genehmigt. Zweck der Neugründung ist „der Betrieb von Bankgeschäften aller Art, ins Besondere Förderung und Erleichterung der Handelsbeziehungen zwischen Deutschland, den übrigen Europäischen Ländern und überseeischen Märkten“. Von Beginn ihrer Tätigkeit an ist die Deutsche Bank ein international operierendes Institut.

Initiatoren der Gründung sind der Privatbankier Adelbert Delbrück und der Politiker und Währungsfachmann Ludwig Bamberger. Die Gründer, unter denen sich führende deutsche Privatbankiers befinden, stellen die 5 Millionen Taler (15 Millionen Mark) des Grundkapitals bereit. 2 Millionen Taler werden dem Publikum zum Nennwert der Aktien angeboten und fast 150-mal überzeichnet.

Die Deutsche Bank nimmt am 9. April in Berlin, in gemieteten Räumen in der Französischen Straße 21, nahe der Prachtstraße Unter den Linden, ihre Geschäfte auf. Der erste Vorstand – damals noch Direction genannt – besteht aus Georg Siemens, Hermann Wallich und Wilhelm A. Platenius.

Deutsche Bank's Articles of Association are authorized in Berlin on March 10 by "Royal Decree of His Majesty the King of Prussia". The purpose of the bank's foundation is "the transaction of banking business of all kinds, in particular the promotion and easing of trade relations between Germany, the other European countries and overseas markets". Deutsche Bank is an international institution right from the outset.

The initiators of its foundation are the private banker Adelbert Delbrück and the politician and monetary expert Ludwig Bamberger. The founders, who include leading German private bankers, provide the 5 million talers (15 million marks) of capital, 2 million talers being offered to the public at par and are oversubscribed almost 150 times.

Deutsche Bank commences business on April 9 in rented premises at Französische Strasse 21 in Berlin, not far from the magnificent street Unter den Linden. The first Management Board – at the time still called the "Direction" – consists of Georg Siemens, Hermann Wallich and Wilhelm A. Platenius.

Georg Siemens, der erste Vorstandssprecher, wird der eigentliche Motor und Ideengeber für die künftige Entwicklung der Bank. Bereits im Juli führt er das Depositengeschäft ein. Das System der Depositenkassen mit Annahme von verzinsten Einlagen ist ihm aus England bekannt und bald schon die Grundlage des Passivgeschäfts.

Siemens' Kollege, Hermann Wallich, der dem Vorstand bis 1894 angehört, verfügt über ausgezeichnete Kenntnisse des internationalen Geschäfts. Er baut das Übersee- und Remboursgeschäft der Bank auf und gründet die ersten Filialen im In- und Ausland. Von 1894 bis zu seinem Tode 1928 gehört Wallich dem Aufsichtsrat der Deutschen Bank an.

Georg Siemens, the first Spokesman of the bank's Management Board, provides much of the energy and innovation for the bank's future development. In July he introduces deposits business. The system of "Depositenkassen" (deposit-taking branches), with the specific purpose of taking deposits in order to increase the bank's own capital, is known to him from the U.K. and soon forms the basis of the bank's liabilities-side business.

Siemens' colleague Hermann Wallich, a member of the Management Board until 1894, has excellent knowledge of international business. He establishes the bank's overseas and documentary payments business and sets up the first branches in Germany and abroad. Between 1894 and his death in 1928, Wallich serves as a member of Deutsche Bank's Supervisory Board.

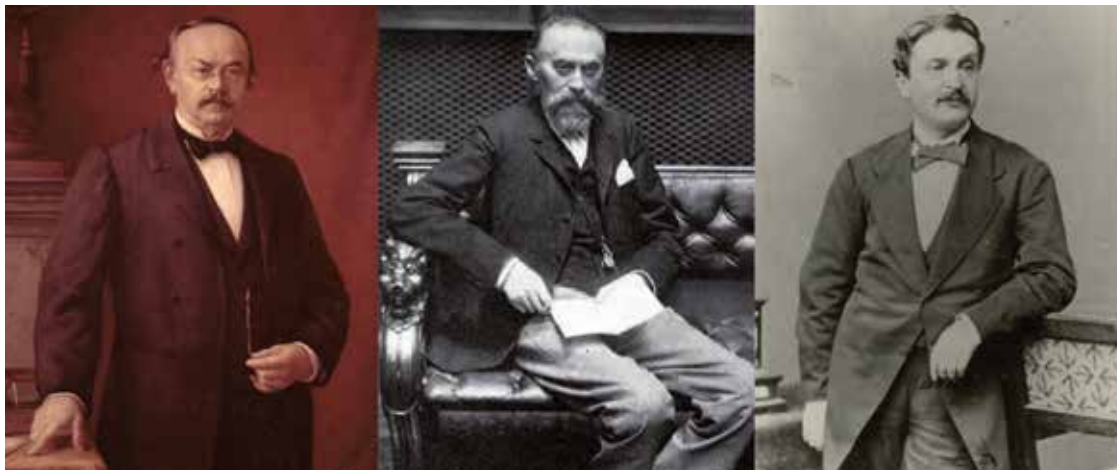

*Adelbert Delbrück, Gründer und Vorsitzender des Verwaltungsrats
Adelbert Delbrück, co-founder and Chairman of the Administrative Board*

*Ludwig Bamberger, Gründer und Mitglied des Verwaltungsrats
Ludwig Bamberger, co-founder and member of the Administrative Board*

*Vorstandsmitglied Hermann Wallich
Hermann Wallich, member of the Management Board*

1870

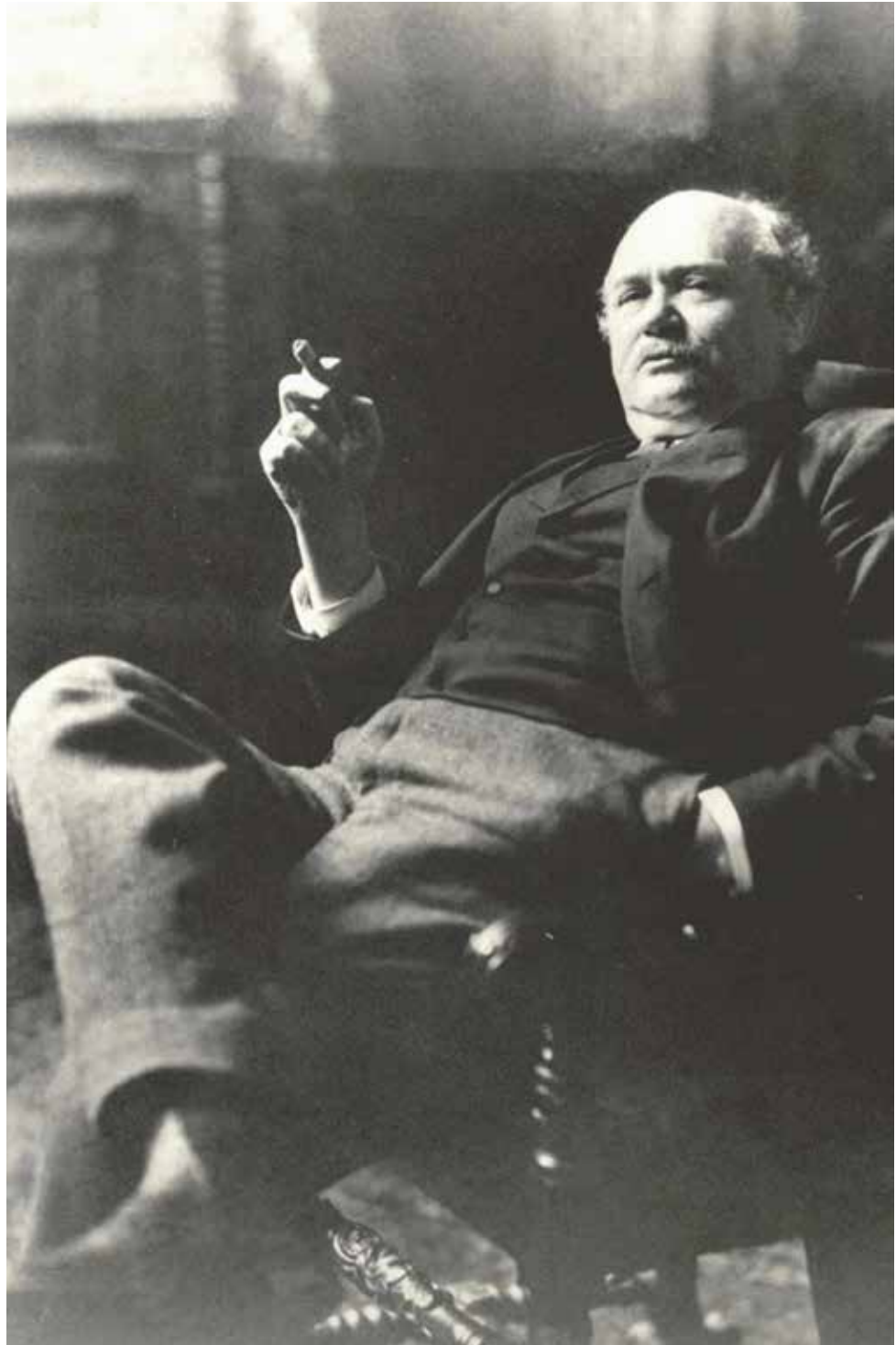

Vorstandssprecher Georg Siemens
Georg Siemens, Spokesman of the
Management Board

Um das internationale Geschäft erfolgreich betreiben zu können, muss die Deutsche Bank in London vertreten sein, dem wichtigsten Finanz- und Bankplatz der Welt. Rechtliche Gründe verhindern die sofortige Errichtung einer eigenen Niederlassung. Im März gründet die Deutsche Bank daher zusammen mit dem Bankhaus Gebr. Sulzbach, Frankfurt am Main, der Mitteldeutschen Creditbank in Meiningen sowie den englischen Häusern Dennistoun und Ferd. Rodewald die German Bank of London.

Am 1. Juli eröffnet die Deutsche Bank ihre erste Filiale am Außenhandelsplatz Bremen.

To be successful in international business, Deutsche Bank first needs to be represented in London, the world's premier financial and banking center. Legal technicalities prevent the bank from immediately setting up its own branch there. Consequently, in March Deutsche Bank founds German Bank of London in cooperation with the private bank Gebr. Sulzbach, Frankfurt, Mitteldeutsche Creditbank, Meiningen, and the U.K. banks Dennistoun and Ferd. Rodewald.

On July 1, Deutsche Bank opens its first branch in Bremen, a major foreign-trade center.



*Deutsche Bank Filiale Bremen
am Domshof
Deutsche Bank Bremen branch
at Domshof*



Deutsche-Bank-Domizil in der Burgstraße 29 in Berlin
Deutsche Bank location at Burgstrasse 29 in Berlin

1871



Erste Aktie der Deutschen Bank
Deutsche Bank's first share certificate

1871

Zum 1. September werden die ersten Aktienurkunden der Deutschen Bank ausgestellt und gegen die seit Gründung der Bank ausgegebenen Interimsscheine getauscht.

Im Herbst zieht die Bank mit 50 Angestellten in die Burgstraße 29 in Berlin. Die Lage in unmittelbarer Nähe der Börse und im entstehenden Bankenviertel ist günstig.

On September 1, the first share certificates of Deutsche Bank are drawn up and exchanged for the interim certificates issued since the foundation of the bank.

In the autumn, the bank and its staff of 50 move to Burgstrasse 29 in Berlin. It is a convenient location, close to the stock exchange and in the burgeoning banking quarter.

1872

Am 20. Januar eröffnet die Deutsche Bank ihre zweite inländische Filiale in Hamburg, dem zentralen deutschen Seehafen und Außenhandelsplatz.

Die ersten Auslandsfilialen werden im Mai in Shanghai und Yokohama errichtet. Der Handel mit China und Japan wächst stetig, die Märkte gelten als vielversprechend. Dazu kommt, dass das Deutsche Reich nach 1871 von der Silberzur Goldwährung übergeht und seine großen Silbervorräte abstoßen will. Hermann Wallich, mit dem Verkauf beauftragt, schlägt Ostasien als geeigneten Absatzmarkt vor.

Zur finanziellen Ausstattung der Filialen nimmt die Deutsche Bank zweimal eine Kapitalerhöhung um jeweils 5 Millionen Taler auf 15 Millionen Taler (45 Millionen Mark) vor.

Seit dem 15. Oktober ist die Bank in New York vertreten. Mit einer Kommanditeinlage von 500.000 US-Dollar beteiligt sie sich an der Gründung der Privatbank Knoblauch & Lichtenstein.

On January 20, Deutsche Bank opens its second domestic branch in Hamburg, Germany's major seaport and foreign-trade center.

In May, the bank's first foreign branches are opened in Shanghai and Yokohama. The markets in China and Japan are promising. Trade with this region is steadily increasing. In addition, after 1871 the German Reich changes its currency from the silver standard to the gold standard and tries to dispose of its substantial silver reserves. Hermann Wallich, whose job it is to sell these reserves, suggests East Asia as a suitable market.

To provide its branches with sufficient capital, Deutsche Bank carries out two capital increases of 5 million talers each, bringing its total capital to 15 million talers (45 million marks).

From October 15, the bank is represented in New York with a limited partner's holding of 500,000 US dollars in Knoblauch & Lichtenstein.

1872

DEUTSCHE BANK,

Action-Gesellschaft.

Geschäfts-Instruktion
für die
Commandite der
Deutschen Bank
in New-York

1872



Deutsche Bank Filiale Hamburg am Adolphsplatz
Deutsche Bank Hamburg branch at Adolphsplatz



Deutsche Bank Filiale London in 4 George Yard/Lombard Street
Deutsche Bank London Agency at 4 George Yard/Lombard Street

1873

Am 8. März wird in London eine eigene Filiale unter dem Namen Deutsche Bank (Berlin) London Agency errichtet. Sie hat bis 1914, dem Jahr ihrer kriegsbedingten Schließung, entscheidenden Anteil am Ausbau des internationalen Geschäfts. Ihre Haupttätigkeit besteht darin, Wechsel zu akzeptieren, zumeist für deutsche Rechnung, um den Handel mit allen Teilen der Welt zu finanzieren.

Mit einer Kommanditeinlage beteiligt sich die Deutsche Bank an Weissweiller, Goldschmidt & Co. in Paris.

Max Steinthal tritt in den Vorstand ein. Er ist dort zuständig für das Devisen- und das Emissionsgeschäft. Steinthal gehört dem Vorstand bis 1905 an und wechselt dann in den Aufsichtsrat, in dem er bis 1933 tätig ist. Von 1923 bis 1932 ist er dessen Vorsitzender.

On March 8, Deutsche Bank opens its own branch in London under the name of "Deutsche Bank (Berlin) London Agency". Up to 1914, when it is forced to close due to the war, the branch plays a decisive part in expanding Deutsche Bank's international business. Its main function is to accept bills of exchange, mainly for German accounts, and to finance imports and exports from and to all parts of the world.

Deutsche Bank acquires a stake as a limited partner in the Paris bank Weissweiller, Goldschmidt & Co.

Max Steinthal joins the Management Board, where he is responsible for the foreign exchange business and issuing business. Steinthal stays on the Board until 1905, when he moves to the Supervisory Board, where he remains until 1933. He serves as its Chairman from 1923 to 1932.



Max Steinthal
Max Steinthal

1874

Die Deutsche Bank beteiligt sich an der 1872 gegründeten Deutsch-Belgischen La Plata Bank mit Niederlassungen in Buenos Aires und Montevideo. Von den 3 Millionen Talern Aktienkapital übernimmt sie 1 Million Taler. Die Geschäfte laufen jedoch aufgrund von Revolutionen in Argentinien und in Uruguay nicht sehr erfolgreich.

Deutsche Bank acquires a stake in Deutsch-Belgische La Plata Bank, which was founded in 1872 with branches in Buenos Aires and Montevideo. Of its 3 million talers' share capital, Deutsche Bank acquires 1 million. However, business is hampered by revolutions in Argentina and Uruguay.

1875

Im Oktober werden die Filialen in Shanghai und Yokohama mit Verlust liquidiert. Zwar erzielt die Deutsche Bank in den Jahren 1874 bis 1876 stattliche Gewinne aus den Silberverkäufen für die deutsche Regierung, doch dadurch sinkt der Silberpreis. Dies ruiniert die ostasiatischen Filialen, deren Betriebskapital auf Silber basiert und mit dem Preisverfall des Edelmetalls entwertet wird.

Die Bilanz wird von Taler auf Mark umgestellt.

In October, the bank's branches in Shanghai and Yokohama are liquidated at a loss. Although Deutsche Bank achieves solid profits between 1874 and 1876 from its sales of silver for the German government, these cause the price of silver to fall, thus ruining the branches in East Asia, whose operating capital is in silver and thus shrinks with the depreciation of the precious metal.

The balance sheet is converted from talers to marks.



Erste Depositenkasse in der Berliner Burgstraße
The first deposit-taking branch at Burgstrasse in Berlin

1876



*Deutsche Union-Bank in der
Behrenstraße in Berlin
Deutsche Union-Bank at
Behrenstrasse in Berlin*

1876

Im Zuge der ersten bedeutenden Konzentration im deutschen Bankwesen übernimmt die Deutsche Bank den Berliner Bank-Verein und die Deutsche Union-Bank, Berlin. Die Deutsche Bank gewinnt damit eine starke Basis für das inländische Geschäft und wird die größte Bank in Deutschland. Mit einer Bilanzsumme von 190 Millionen Mark überflügelt sie die bis dahin führende Disconto-Gesellschaft (Bilanzsumme: 136 Millionen Mark).

In Berlin entsteht die Zentrale der Bank: Die Deutsche Bank zieht in den von der Deutschen Union-Bank übernommenen Gebäudekomplex Behrenstraße – Französische Straße – Mauerstraße. Dies ist der Ausgangspunkt für die künftigen Erweiterungen, Neu- und Anbauten, die notwendig werden, um für die wachsende Zahl der Mitarbeiter Arbeitsplätze zu schaffen.

In den alten Räumen in der Burgstraße 29 eröffnet die Bank ihre erste Depositenkasse. Depositenkassen sind neu im deutschen Kreditwesen und entstehen mit den Aktienbanken. Zugleich wird der in Deutschland noch wenig verbreitete Scheckverkehr entwickelt.

Zur Unterstützung ihrer Beamten in Krankheits- und unverschuldeten Notfällen errichtet die Deutsche Bank einen Pensions- und Unterstützungsfonds.

As part of the first wave of mergers and acquisitions in German banking, Deutsche Bank incorporates Berliner Bank-Verein and Deutsche Union-Bank, Berlin. This gives it a strong base for its domestic business and makes it the largest bank in Germany. With total assets of 190 million marks, it overtakes Disconto-Gesellschaft, until then the leading German bank (total assets: 136 million marks).

The bank's head office takes shape in Berlin. Deutsche Bank moves into the complex of buildings inherited from Deutsche Union-Bank between Behrenstrasse, Französische Strasse and Mauerstrasse. This is the starting point for the future additions and extensions to the building needed to accommodate the growing number of staff.

The bank opens its first "Depositenkasse" (deposit-taking branch) in its old premises at Burgstrasse 29. Branches taking deposits are new in German banking and develop with the advent of joint-stock banks. At the same time, the system of payment by cheque, something still uncommon in Germany, is developed.

Deutsche Bank sets up a Pension and Benevolent Fund to assist its employees in case of illness and emergency.

1877

Es gelingt der Deutschen Bank, sich einen bedeutenden Anteil an der Emission einer Reichsanleihe über 43 Millionen Mark zu sichern. Sie wird in das Preußen-Konsortium aufgenommen, das als ständiges Emissionskonsortium für preußische Staatsanleihen und Reichsanleihen fungiert und auf diesem Gebiet ein Monopol innehat.

Die Kommanditierung bei Weissweiller, Goldschmidt & Co. in Paris wird aufgelöst. Die Bank beteiligt sich kommanditistisch an der Firma Güterbock, Horwitz & Co. in Wien (bis 1883).

Deutsche Bank secures a major share of a government bond issue for 43 million marks. It is accepted as a member of the Preussen-Konsortium (Prussia Syndicate), which acts as a permanent syndicate for bonds issued by the Prussian government and the German Reich and has a monopoly on this business.

The bank's participation as a limited partner in the Paris bank Weissweiller, Goldschmidt & Co. is wound up. Deutsche Bank acquires a stake in the Vienna Bank Güterbock, Horwitz & Co. (until 1883).

1878

Rudolph von Koch tritt in den Vorstand ein. Der Fokus seiner Tätigkeit liegt im Innenbetrieb der Bank. Koch gehört dem Vorstand bis zum Jahre 1909 an, seit 1901 als dessen Sprecher. Er wird 1910 in den Aufsichtsrat gewählt, dessen Vorsitzender er von 1914 bis 1923 ist.

Rudolph von Koch joins the Management Board. His responsibilities are focused on the bank's internal operations. Koch is on the Management Board until 1909, and from 1901 he acts as Spokesman. In 1910 he is elected to the Supervisory Board, of which he is Chairman from 1914 to 1923.

1879

Die Deutsche Bank verkauft ihren Anteil an der German Bank of London, da die eigene Londoner Filiale allen geschäftlichen Ansprüchen an diesem Ort gewachsen ist.

Deutsche Bank sells its holding in German Bank of London, since its own London branch is able to handle all business at this location.

1879



Rudolph von Koch
Rudolph von Koch

1880

Das zehnjährige Bestehen der Bank: Die Pflege des Depositengeschäfts, eine solide in- und ausländische Emissions- und Gründungstätigkeit sowie eine systematische Förderung des industriellen Exports bilden die Voraussetzung für eine zwar langsame, doch stetige Aufwärtsentwicklung, auch in den wirtschaftlichen Krisenjahren von 1874 bis 1880.

Während zahlreiche Aktienbanken, die im Boom der Gründerjahre 1870 bis 1873 errichtet wurden, wieder in Liquidation gehen müssen, zeigt die Deutsche Bank auf fast allen Konten steigende Umsätze.

The bank's tenth anniversary: Its slow but steady expansion, even during the economic crisis between 1874 and 1880, is based on its successful deposits business, its sound domestic and foreign issuing activities and commitment to financing industry as well as its systematic promotion of industrial exports.

While several joint-stock banks set up during the boom years between 1870 and 1873 are forced to go into liquidation, Deutsche Bank posts rising turnover on almost all accounts.

1881

Eine außerordentliche Generalversammlung am 2. November beschließt eine Kapitalerhöhung um 15 auf 60 Millionen Mark.

Paul Jonas, zuvor Präsident der preußischen Eisenbahndirektion in Berlin, tritt in den Vorstand ein. Er gehört ihm bis 1887 an.

An Extraordinary General Meeting on November 2 resolves to increase the bank's share capital by 15 million to 60 million marks.

Paul Jonas, former head of the Prussian railways in Berlin, joins the Management Board, where he remains until 1887.

1882

Am 15. Oktober läuft die Kommanditbeteiligung bei Knoblauch & Lichtenstein in New York aus.

The bank's participation as a limited partner in the New York bank Knoblauch & Lichtenstein is wound up on October 15.



Festblatt zum zehnjährigen Bestehen der Deutschen Bank
Festive painting commemorating Deutsche Bank's tenth anniversary



1883

Die Northern Pacific Railroad, deren Strecke am Lake Superior beginnt und in der Vancouver-Bucht endet, wird eröffnet. Die Bank beteiligt sich an der Finanzierung dieser Eisenbahngesellschaft, die bereits wenig später in finanzielle Schwierigkeiten gerät. Ein Syndikat unter Führung des Bankhauses J.P. Morgan, dem auch die Deutsche Bank beitrifft, führt der Gesellschaft neue Mittel zu.

The Northern Pacific Railroad, which runs on the American continent from Lake Superior to the Bay of Vancouver, is opened. The bank takes part in financing the railway company. By the end of the year, Northern Pacific is in financial difficulty. A bank syndicate led by J.P. Morgan, which Deutsche Bank also joins, injects new funds into the company.

1884

Nach bescheidenen Anfängen gewinnen die Depositenkassen in Berlin an Bedeutung. Innerhalb eines Jahres steigt die Zahl der Depositenkonten von 3867 auf 4812. Je nach vereinbarter Kündigungsfrist werden die Einlagen mit 1 bis 3,5 % verzinst.

Eine Reform des deutschen Aktienrechts verteilt die Verantwortung der Unternehmensführung neu. Die Kompetenzstreitigkeiten früherer Jahre zwischen dem Verwaltungsrat, bzw. dem jetzigen Aufsichtsrat und dem Vorstand der Deutschen Bank bleiben nun aus.

After modest beginnings, the branches taking deposits in Berlin gain in importance. Within one year, the number of deposit accounts rises from 3,867 to 4,812. Depending on the agreed period of notice, the deposits earn interest rates of 1 to 3.5 %.

A reform of Germany's stock corporation law redistributes responsibilities in corporate governance. This puts an end to the clashes in the previous years between the Administrative or Supervisory Board and the Management Board of Deutsche Bank concerning management responsibilities.

1885

Die Deutsch-Belgische La Plata Bank, an der die Deutsche Bank maßgeblich beteiligt ist, wird liquidiert.

Deutsch-Belgische La Plata Bank, in which Deutsche Bank has a considerable stake, is liquidated.

1886

In Frankfurt am Main, dem wichtigen deutschen Bank- und Börsenplatz, eröffnet die Deutsche Bank am 1. Oktober ihre dritte Filiale im Inland. Sie übernimmt dabei den 1871 gegründeten Frankfurter Bankverein.

On October 1, Deutsche Bank opens its third domestic branch in Frankfurt, Germany's important banking center and stock exchange. In doing so, it takes over Frankfurter Bankverein, founded in 1871.

Die Deutsche Bank gründet am 2. Oktober in Berlin mit einem Aktienkapital von 10 Millionen Mark die Deutsche Uebersee-Bank (ab 1893 Deutsche Ueberseeische Bank), deren Hauptaufgabe die Finanzierung des Geschäfts mit Süd- und Mittelamerika ist.

On October 2 and with share capital of 10 million marks, Deutsche Bank sets up Deutsche Uebersee-Bank in Berlin (from 1893 Deutsche Ueberseeische Bank), whose main purpose is to finance international business in South and Central America.



*Deutsche Bank Filiale Frankfurt in der Kirchnerstraße
Deutsche Bank Frankfurt branch at Kirchnerstrasse*



*Niederlassungsnetz der Deutschen
Ueberseeischen Bank
Branch network of Deutsche
Ueberseeische Bank*



*Filiale Buenos Aires der Deutschen Ueberseeischen Bank
Buenos Aires branch of Banco Alemán Transatlántico*

1887

Der Einstieg in das industrielle Gründungsgeschäft beginnt. Einer der Schwerpunkte ist die Elektroindustrie. Die Deutsche Bank beteiligt sich an der Umwandlung der Deutschen Edison Gesellschaft in die Allgemeine Elektrizitäts-Gesellschaft (AEG) und sichert sich für die nächsten Jahre eine maßgebliche Stellung in dem Unternehmen. Zusammen mit Emil Rathenau betreibt Georg Siemens die Entwicklung der AEG zu einem weltweit tätigen Konzern.

In der argentinischen Hauptstadt Buenos Aires eröffnet die Deutsche Uebersee-Bank unter dem Namen Banco Alemán Transatlántico (BAT) eine Filiale. Der BAT pflegt neben den internationalen Finanzierungsgeschäften auch das lokale Bankgeschäft, für das weitere Filialen in Argentinien und anderen südamerikanischen Ländern gute Anknüpfungspunkte bieten. In den Jahren 1887 bis 1890 gibt er auch eigene Banknoten aus.

Deutsche Bank commences its promotional and investment activities in industry, particularly in the electrical engineering industry. Deutsche Bank is involved in converting Deutsche Edison Gesellschaft into Allgemeine Elektrizitäts-Gesellschaft (AEG), and thus secures itself a significant position within the company for the next few years. Together with Emil Rathenau, Georg Siemens helps AEG become a global player.

Deutsche Uebersee-Bank opens a branch in the Argentinian capital, Buenos Aires, under the name of Banco Alemán Transatlántico (BAT). In addition to international financings, BAT is involved in local banking business, which is supported by further branches in Argentina and other South American countries. From 1887 to 1890, BAT also issues its own banknotes.



Titelseite eines AEG-Katalogs
Cover of an AEG catalogue

1888

SOCIÉTÉ du CHEMIN de FER OTTOMAN d'ANATOLIE



Haidar Pacha
- Angora
Eskichehir - Konia.

*Broschüre der Anatolischen
Eisenbahn-Gesellschaft
Brochure of Anatolian
Railway Company*

1888

Am 4. Oktober erteilt die türkische Regierung einem von der Deutschen Bank geführten Konsortium die erste Konzession für den Bau und den Betrieb der Anatolischen Eisenbahn, deren erster Streckenabschnitt Istanbul mit Ankara verbindet. Wohl kaum ein wirtschaftliches Großprojekt hat vor dem Ersten Weltkrieg für so viel Aufregung gesorgt wie diese Eisenbahn, die einmal bis nach Bagdad und Basra und weiter bis zum Persischen Golf führen wird.

Das Kapital der Deutschen Bank wird um 15 auf 75 Millionen Mark erhöht.

On October 4, the Turkish government grants a syndicate led by Deutsche Bank the first concession to build and operate the Anatolian Railway, the first section of which links Istanbul with Ankara. There is hardly any other business venture before the First World War that attracts as much publicity as this railway, which later extends as far as Baghdad and Basra and on to the Persian Gulf.

Deutsche Bank increases its share capital by 15 million to 75 million marks.

1889

Die Deutsche Bank überträgt die Bau- und Betriebskonzession für die Anatolische Eisenbahn einer Aktiengesellschaft türkischen Rechts, der Société du Chemin de Fer Ottoman d'Anatolie, der Anatolischen Eisenbahn-Gesellschaft. Sie wird in Istanbul am 4. März gegründet.

In Madrid gründet die Deutsche Bank zusammen mit dem Bankhaus Arthur Gwinner & Co. den Banco Hispano Alemán.

Als erste Vertretung der Deutschen Bank in Dresden wird im Bankhaus Menz, Blochmann & Co. eine Dispositionskasse eröffnet.

Deutsche Bank transfers the concession to build and operate the Anatolian Railway to a joint-stock company under Turkish law: Société du Chemin de Fer Ottoman d'Anatolie (Anatolian Railway Company). It is founded in Istanbul on March 4.

In Madrid, Deutsche Bank sets up Banco Hispano Alemán together with the private bank Arthur Gwinner & Co. in Berlin.

A deposit-taking branch is opened at Menz, Blochmann & Co. to establish Deutsche Bank's first agency in Dresden.

1889

Die Deutsche Bank gründet zusammen mit einem Konsortium von 13 Aktienbanken und Privatbankiers am 12. Februar die Deutsch-Asiatische Bank, mit Sitz in Shanghai. Die Haupttätigkeit der neuen Bank ist die Finanzierung des Ex- und Importgeschäfts mit China, sie spielt jedoch bald auch eine hervorragende Rolle bei der Begebung von Anleihen des chinesischen Staates und bei der Finanzierung des Eisenbahnbaus in China. Die Deutsch-Asiatische Bank errichtet bis 1914 sechs chinesische Niederlassungen sowie Filialen in Kalkutta, Hongkong, Yokohama, Kobe, Singapur sowie in Berlin und Hamburg.

On February 12, Deutsche Bank, as a member of a syndicate of 13 joint-stock banks and private bankers, establishes Deutsch-Asiatische Bank based in Shanghai. The new bank's main purpose is to finance import and export business with China, but soon it also plays an important part in the placement of Chinese government bonds and the financing of railway construction in China. By 1914, Deutsch-Asiatische Bank opens six branches in China as well as in Calcutta, Hong Kong, Yokohama, Kobe, Singapore, Berlin and Hamburg.



*Die Hauptverwaltung der
Deutsch-Asiatischen Bank in
Shanghai
Deutsch-Asiatische Bank's
headquarters in Shanghai*

1890

Die Deutsche Bank beteiligt sich an der Gründung der Deutsch-Österreichischen Mannesmannröhren-Werke. Nach anfänglichen Schwierigkeiten gelingt es Max Steinthal, der seit 1896 Aufsichtsratsvorsitzender bei Mannesmann ist, dem Unternehmen eine solide finanzielle Grundlage zu schaffen.

In Berlin gründet die Deutsche Bank die Deutsch-Amerikanische Treuhand-Gesellschaft, die 1892 in die Deutsche Treuhand-Gesellschaft umgewandelt wird. Es ist die älteste deutsche Gesellschaft im wirtschaftlichen Prüfungs- und Treuhandwesen.

Deutsche Bank is involved in founding Deutsch-Österreichische Mannesmannröhren-Werke. After initial difficulties, Max Steinthal, who from 1896 is Chairman of Mannesmann's Supervisory Board, manages to put the company on a sound financial footing.

Deutsche Bank founds German American Trust Company in Berlin, which in 1892 is converted into Deutsche Treuhand-Gesellschaft. It is the oldest German auditing and trust company.



*Rundschreiben zur Gründung der Deutsch-Amerikanischen Treuhand-Gesellschaft
Circular announcing the founding of the German American Trust Company*

1000

1000

ACTIE
der
Deutsch-Oesterreichischen
Mannesmannröhren-
Werke

Lit. A. 1000 Mark

Lit. A. № 10419

1910
Bezugrecht
1912
ausgeübt

EINTAUSEND MARK

Der Inhaber dieser Actie ist bei der Action-Gesellschaft Deutsch-Oesterreichische Mannesmannröhren-Werke nach Massgabe ihres Statuts als Actionär betheiligt.

Berlin, den 14. November 1900

DER AUFSICHTSRATH:

DER VORSTAND:

1005
Bismarck

1910
Bezugrecht
1912
ausgeübt

Typ. Carl Giesecke & Co., Leipzig u. Berlin.

© 2000 Blackwell Science Ltd *Journal of Internal Medicine* 247: 399–406

Typ. Inst. Statist. & Histor. Latvian n. Berlin

1890

Zusammen mit dem Wiener Bankverein übernimmt die Deutsche Bank die Aktien der Betriebs-Gesellschaft der Orientalischen Eisenbahnen aus dem Besitz des Barons Moritz von Hirsch und erlangt damit die Kontrolle über die Eisenbahnen im europäischen Teil des Osmanischen Reiches. Mit dem Erwerb der Bau- und Betriebskonzession für die Eisenbahn Saloniki-Monastir gelingt der Bank zudem eine wesentliche Erweiterung des Eisenbahnnetzes in der europäischen Türkei.

Zusammen mit dem Wiener Bankverein und der Schweizerischen Kreditanstalt gründet die Deutsche Bank die Bank für Orientalische Eisenbahnen mit Sitz in Zürich. Das neue Unternehmen ist eine Finanzholding für Eisenbahnwerte in der Türkei, keine Bank im eigentlichen Sinne.

Together with Wiener Bankverein, Deutsche Bank takes over the shares of Betriebs-Gesellschaft der Orientalischen Eisenbahnen (Operating Company of the Oriental Railways) from Baron Moritz von Hirsch and thus gains control of the railways in the European part of the Ottoman Empire. By acquiring the concession to build and operate the Saloniki-Monastir Railway, the bank considerably expands the railway network in the European part of Turkey.

Together with Wiener Bankverein and Schweizerische Kreditanstalt Deutsche Bank sets up Bank for Oriental Railways, which is headquartered in Zurich. The new enterprise is a finance company holding railway stocks in Turkey, rather than a bank in the traditional sense.



Baron Moritz von Hirsch
Baron Moritz von Hirsch

1890

Unter Führung der Berliner Handels-Gesellschaft und der Deutschen Bank wird das Konsortium für italienische Geschäfte gegründet. Dieses Konsortium begibt in den ersten 18 Monaten seines Bestehens vier italienische Staatsanleihen und betreut in den nächsten Jahren zwei Drittel der Kredit- und Emissionsgeschäfte der italienischen Regierung, verschiedener Provinzen, Gemeinden sowie Eisenbahngesellschaften.

A syndicate for Italian business is established under the leadership of Berliner Handels-Gesellschaft and Deutsche Bank. This syndicate underwrites four bonds for the Italian government in the first 18 months of its existence, and in the following two years handles two-thirds of the lending and issuing business of the Italian government, various provinces, local authorities and railway companies.

*Prospekt einer
italienischen Staatsanleihe
Prospect for an Italian
government bond issue*



1891

Im Gebäude der Berliner Zentrale steht nunmehr – wie schon zuvor in Hamburg – eine Stahlkammer, ein Tresor, zur Verfügung, wo das Publikum Wertsachen gegen Zahlung einer geringen Miete lagern kann.

As previously in Hamburg the bank now offers in its head office in Berlin the use of a strong-room where clients can store valuables for small rental charge.



*Stahlkammer in der Berliner Zentrale der Deutschen Bank
Strongroom at Deutsche Bank's Berlin head office*

1892

Unter dem Namen Bayerische Filiale der Deutschen Bank wird am 1. Juli in München die vierte Inlandsfiliale eröffnet.

Am 31. Dezember wird der erste Streckenabschnitt der Anatolischen Eisenbahn, die 600 Kilometer zwischen Istanbul und Ankara, dem Verkehr übergeben.

The Bavarian branch of Deutsche Bank, its fourth domestic branch, is opened in Munich on July 1.

On December 31, the first section of the Anatolian Railway, the 600 kilometres between Istanbul and Ankara, goes into operation.

1893

Die Deutsche Bank beteiligt sich an der Gründung der Firma A. Goerz & Company in Johannesburg zur Erschließung der Gold- und Diamantenvorkommen in Südafrika.

Die Northern Pacific Railroad Company bricht zusammen und stellt die Zinszahlungen auf ihre Bonds ein. Georg Siemens reist nach New York und bildet ein Reorganisations-Komitee, dessen Vorsitz der Bankier Edward D. Adams übernimmt. Die Sanierung der Northern Pacific gelingt bis zum Jahre 1896. In Zusammenarbeit mit dem Bankhaus Morgan werden die Schulden konsolidiert.

Deutsche Bank is involved in founding A. Goerz & Company in Johannesburg, which is set up to develop the gold and diamond reserves in South Africa.

Northern Pacific Railroad Company collapses and terminates the interest payments on its bonds. Georg Siemens travels to New York and sets up a reorganization committee, which is chaired by the banker Edward D. Adams. By 1896, the Northern Pacific has been restructured and its debts consolidated with the help of Morgan.



Deutsche Bank Filiale München am Lenbachplatz
Deutsche Bank Munich branch at Lenbachplatz

1894

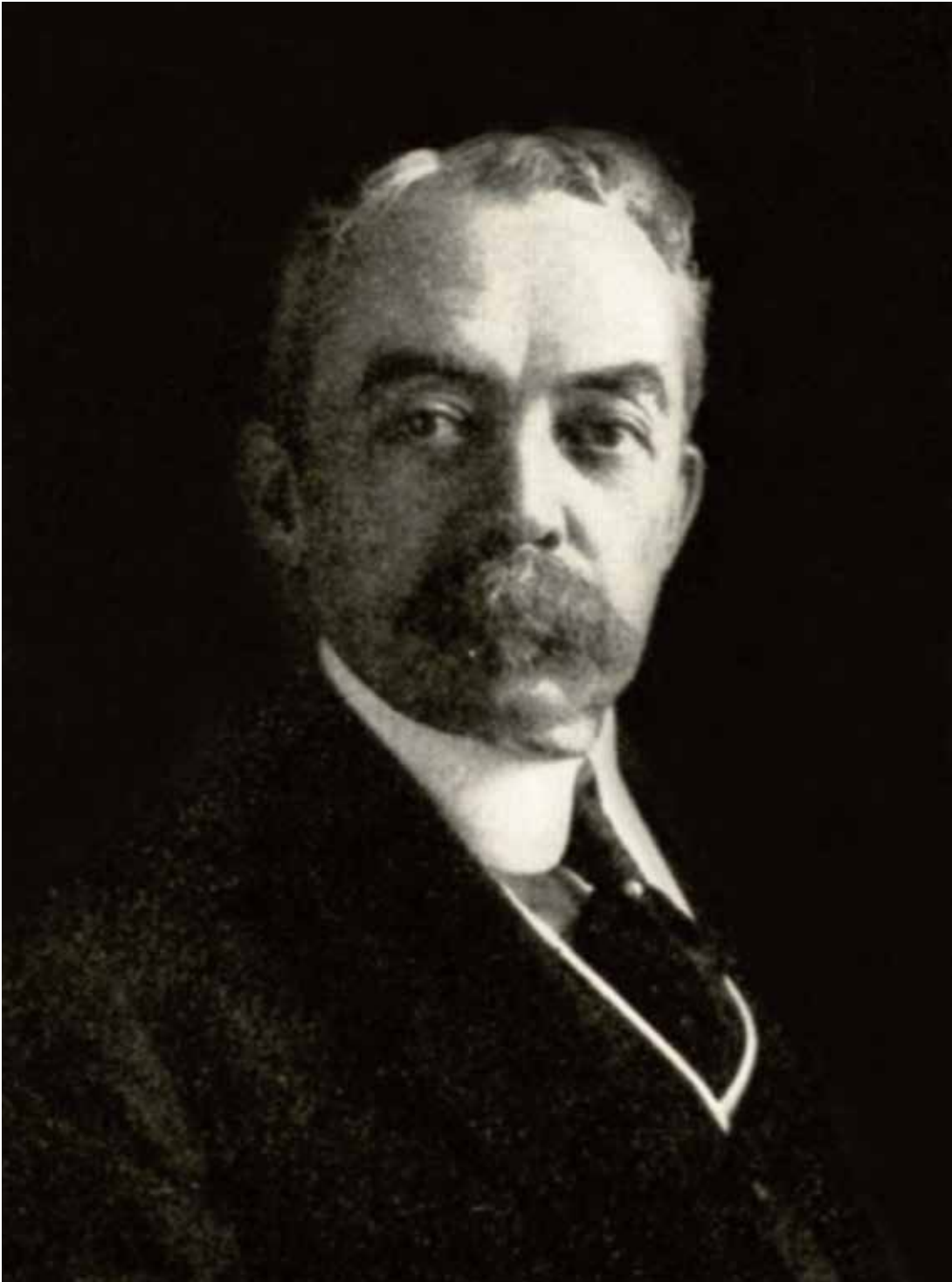

Edward D. Adams
Edward D. Adams

Arthur Gwinner tritt als Nachfolger von Hermann Wallich in den Vorstand ein. Er gehört ihm bis 1919 an, seit 1910 als Sprecher. 1901 übernimmt er von Georg von Siemens die großen internationalen Finanzierungsgeschäfte. Von 1920 bis 1931 ist Gwinner Mitglied des Aufsichtsrats, seit 1923 hat er den stellvertretenden Vorsitz inne.

Edward D. Adams wird für die nächsten zwei Jahrzehnte Vertreter der Deutschen Bank in den Vereinigten Staaten.

Ludwig Roland-Lücke wird in den Vorstand berufen, dem er mit zwei Unterbrechungen bis 1907 angehört. Zu seinen besonderen Aufgaben gehören die Finanzgeschäfte mit der Firma Siemens & Halske und deren ausländischen Tochtergesellschaften.

Die Deutsche Bank gründet zusammen mit anderen deutschen, österreichischen und schweizerischen Kreditinstituten die Banca Commerciale Italiana in Mailand. Sie wird bald die größte Geschäftsbank Italiens und der Hauptfinanzier der oberitalienischen Industrie und der italienischen Reedereien. Bis 1914 behält die Deutsche Bank ihre Beteiligung an der Banca Commerciale bei und ist mit einem Sitz im Verwaltungsrat vertreten.

Die Deutsche Bank wandelt den 1889 gegründeten Banco Hispano Alemán in die Kommanditgesellschaft Guillermo Vogel & Co., Madrid, um.

Arthur Gwinner succeeds Hermann Wallich on the Management Board. Gwinner stays on the Board until 1919, and from 1910 serves as Spokesman. In 1901 he takes over responsibility from Georg von Siemens for the bank's large-scale international financing business. From 1920 until 1931 Gwinner is on the Supervisory Board, of which he is Deputy Chairman from 1923.

Edward D. Adams becomes the bank's representative for the American interests over the next 20 years.

Ludwig Roland-Lücke is appointed to the Management Board, where he remains – with two brief interludes – until 1907. His special responsibilities include the financial transactions with Siemens & Halske and its foreign subsidiaries.

Together with other German, Austrian and Swiss credit institutions, Deutsche Bank establishes Banca Commerciale Italiana in Milan. The institution soon becomes Italy's largest commercial bank and the main financier of northern Italian industry and the Italian shipping companies. Deutsche Bank maintains its participation in Banca Commerciale until 1914 and is represented by a seat on the Supervisory Board.

Deutsche Bank converts Banco Hispano Alemán, founded in 1889, into a limited partnership, Guillermo Vogel & Co., Madrid.

1894

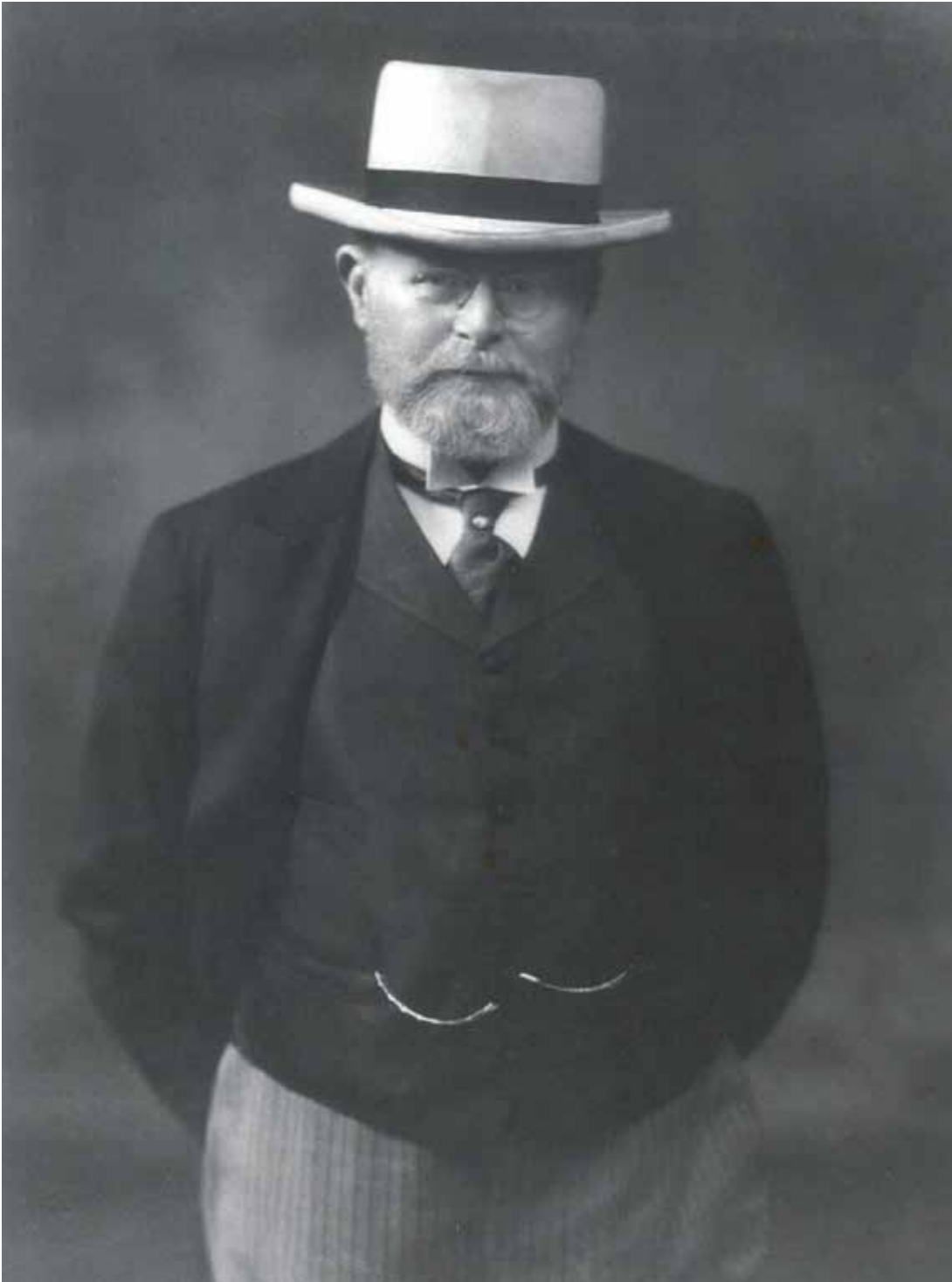

Arthur Gwinner
Arthur Gwinner

1894



Banca Commerciale Italiana in Mailand
Banca Commerciale Italiana in Milan

1895

Die Deutsche Bank beteiligt sich am Ausbau der Infrastruktur in Spanien, so zum Beispiel am Bau von Elektrizitätswerken und der Elektrifizierung der Straßenbahnen in Sevilla und Barcelona.

Das Kapital wird um 25 auf 100 Millionen Mark erhöht.

Deutsche Bank is involved in the development of infrastructure in Spain, such as the construction of electric power stations and the electrification of the trams in Seville and Barcelona.

Deutsche Bank increases its share capital by 25 million to 100 million marks.

1896

Am 20. Juli nimmt die Anatolische Eisenbahn die Strecke von Eskishehir nach Konia in Betrieb.

On July 20, the Eskishehir-Konia section of the Anatolian Railway goes into operation.

1897

Die Deutsche Bank schließt Interessengemeinschaften mit der Bergisch Märkischen Bank in Elberfeld und dem Schlesischen Bankverein in Breslau. Die Interessengemeinschaften entwickeln sich aus dem langsam gestiegenen Aktienbesitz an den beiden Provinzbanken im Portefeuille der Deutschen Bank. Die Verträge enthalten im Wesentlichen Abmachungen über die Zusammenlegung und Verteilung des Gewinns sowie über gemeinschaftliche Richtlinien der Verwaltung.

Deutsche Bank pools interests with Bergisch Märkische Bank, Elberfeld, and Schlesischer Bankverein, Breslau, which develop from Deutsche Bank's steadily increasing shareholdings in the two regional banks. These contracts basically contain agreements on the pooling and distribution of profit and on joint administration guidelines.

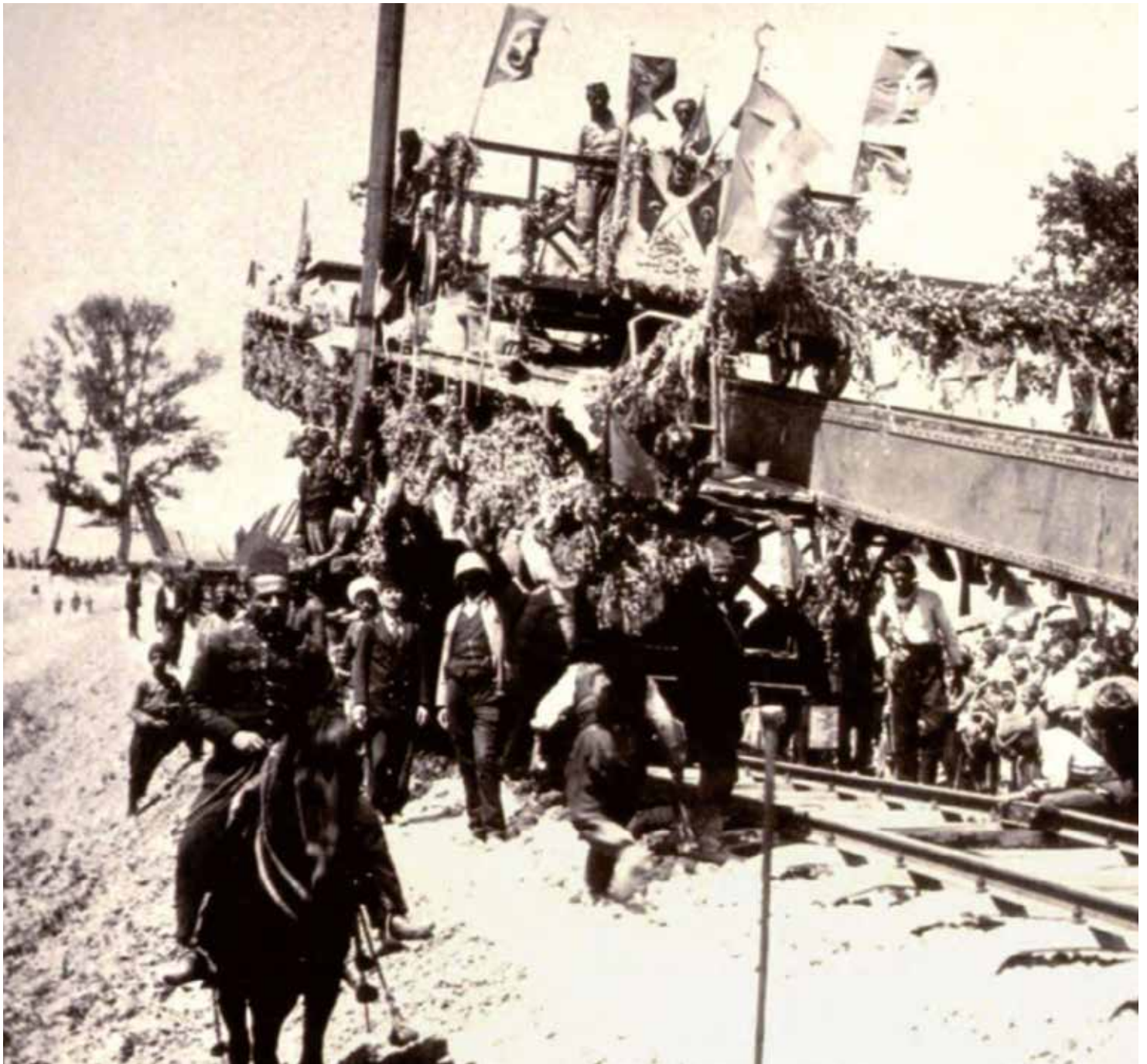

Anatolische Eisenbahn: Einweihung der Strecke Eskishehir-Konya
Anatolian Railway: completion of the Eskishehir-Konya section

Mit Unterstützung der Deutschen Bank wird die Kommandit-Gesellschaft Siemens & Halske in eine Aktiengesellschaft umgewandelt. Der harte Konkurrenzkampf zwischen Siemens und der AEG veranlasst Georg Siemens, aus dem Aufsichtsrat der AEG auszusteigen.

Die Bank beteiligt sich an der Gesellschaft für elektrische Hoch- und Untergrundbahnen in Berlin.

Die Deutsche Bank nimmt eine Kapitalerhöhung um 50 auf 150 Millionen Mark vor.

With the support of Deutsche Bank, the Siemens & Halske limited partnership is turned into a joint-stock company. The competition between Siemens and AEG causes Georg Siemens to leave the AEG Supervisory Board.

The bank acquires a stake in Gesellschaft für elektrische Hoch- und Untergrundbahnen (Underground Electric Railways Company) in Berlin.

Deutsche Bank increases its share capital by 50 million to 150 million marks.



Siemens & Halske-Aktie
Share certificate of
Siemens & Halske



U-Bahn-Station Wittenbergplatz in Berlin
Underground station at Wittenbergplatz in Berlin

Ein Konsortium unter Führung der Deutschen Bank gründet in Berlin die Deutsch-Ueberseeische Elektrizitäts-Gesellschaft. Die Gesellschaft finanziert den Bau und den Betrieb von Kraftwerken und Lichtleitungsnetzen im Großraum Buenos Aires und entwickelt sich innerhalb der ersten zehn Jahre ihres Bestehens zum bedeutendsten Stromversorger Argentiniens.

Die Deutsche Bank geht Interessengemeinschaften mit der Hannoverschen Bank und der Oberrheinischen Bank, Mannheim, ein.

Paul Mankiewitz wird zum ordentlichen Vorstandsmitglied ernannt. Er gehört dem Vorstand bis zum Jahre 1923 an, seit 1919 als dessen Sprecher.

A syndicate led by Deutsche Bank founds Deutsch-Ueberseeische Elektrizitäts-Gesellschaft (German Overseas Electricity Company) in Berlin. This company finances the construction and operation of power stations and lighting circuits in the Buenos Aires area. Within ten years it becomes Argentina's major electricity supplier.

Deutsche Bank pools interests with Hannoversche Bank and Oberrheinische Bank, Mannheim.

Paul Mankiewitz is appointed a full member of the Management Board. He stays on the Board until 1923, from 1919 as its Spokesman.



Paul Mankiewitz
Paul Mankiewitz

1899



Bahnhof der Schantung-Eisenbahn-Gesellschaft
Railway station of the Shantung Railway Company

1899

Die Deutsche Bank und die Deutsch-Asiatische Bank beteiligen sich an der Gründung der Schantung-Eisenbahn-Gesellschaft und der Schantung-Bergbau-Gesellschaft im Norden Chinas.

An der Errichtung der Bau- und Betriebsgesellschaft für städtische Straßenbahnen in Wien und der Studiengesellschaft für elektrische Schnellbahnen in Berlin ist die Deutsche Bank ebenfalls beteiligt.

Die Deutsche Bank erhält die „Vorkonzession“ für die Bagdadbahn. Dieser Vertrag verpflichtet die Anatolische Eisenbahn-Gesellschaft, innerhalb von acht Jahren eine Eisenbahn von Konia nach Bagdad und weiter nach Basra zu bauen.

Georg Siemens wird geadelt.

Deutsche Bank and Deutsch-Asiatische Bank assist in founding of Shantung Railway Company and Shantung Mining Company in northern China.

Deutsche Bank is also involved in setting up Bau- und Betriebsgesellschaft für städtische Strassenbahnen in Vienna and Studiengesellschaft für elektrische Schnellbahnen in Berlin.

Deutsche Bank receives the “preliminary concession” for the Baghdad Railway. This contract obliges Anatolian Railway Company to build a railway from Konia to Baghdad and on to Basra within eight years.

Georg Siemens is knighted.

1900

Georg von Siemens scheidet Ende des Jahres aus dem Vorstand aus und wird Mitglied des Aufsichtsrats. Siemens hat der Deutschen Bank nicht nur ihre feste Struktur im Inlands- und Auslandsgeschäft gegeben und sie an die Spitze der deutschen Banken geführt, sondern auch das Universalbankensystem in Deutschland maßgeblich geprägt.

Georg von Siemens leaves the Management Board at the end of the year and joins the Supervisory Board. Apart from giving Deutsche Bank its solid structure in domestic and foreign business and making it Germany's top bank, Siemens also had a decisive hand in shaping the universal banking system in Germany.

1900

Carl Klönne tritt in den Vorstand ein. Er ist zuständig für das große Industriegeschäft und widmet sich besonders der Förderung des Aktien-Emissionsgeschäfts. Klönne gehört dem Vorstand bis 1914 an.

Carl Klönne joins the Management Board. He is responsible for the large-scale industrial business and devotes particular attention to promoting share-issuing business. Klönne stays on the Board until 1914.



Carl Klönne
Carl Klönne

1901

Die Deutsche Bank gründet in Leipzig und Dresden ihre fünfte und sechste Inlandsfiliale. In Dresden ist die Bank bereits seit 1889 mit einer Depositenkasse vertreten.

Am 23. Oktober stirbt Georg von Siemens. Zum Andenken an ihn erhält der Pensions- und Unterstützungsfonds den Namen Dr. Georg von Siemens'scher Pensions- und Unterstützungsfonds.

Deutsche Bank opens its fifth and sixth domestic branches in Leipzig and Dresden respectively. The bank has already been represented in Dresden since 1889 by a deposit-taking branch.

On October 23, Georg von Siemens dies. In his memory, the bank's Pension and Benevolent Fund is renamed after him.

1902

Die Deutsche Bank schließt eine Interessengemeinschaft mit der Duisburg-Ruhrorter Bank.

In Wiesbaden wird eine Depositenkasse eröffnet.

Die Deutsche Bank nimmt eine Kapitalerhöhung um 10 auf 160 Millionen Mark vor.

Deutsche Bank pools interests with Duisburg-Ruhrorter Bank.

A deposit-taking branch is opened in Wiesbaden.

Deutsche Bank increases its share capital by 10 million to 160 million marks.



*Deutsche Bank Filiale Leipzig
am Martin-Luther-Ring
Deutsche Bank Leipzig branch
at Martin-Luther-Ring*



Deutsche Bank in Wiesbaden
Deutsche Bank in Wiesbaden



TRADUCTION

DU

FIRMAN IMPÉRIAL DE CONCESSION.

Mon plus grand désir Impérial étant d'établir et de construire une ligne de Chemin de fer entre la Capitale de Mon Empire et le Vilayet de Bagdad, à l'effet de contribuer au développement de la prospérité et au progrès de la richesse et du commerce de l'Anatolie et des régions de l'Irak, — comme début de la réalisation de cette heureuse entreprise, la ligne existante déjà entre Halidar-Pacha et Ismidt avait été, avec l'aide et l'assistance du Tout-Puissant, prolongée par voie d'Eski-Chéhîr jusqu'à Angora et Konia.

Par ce moyen, l'on a pu assurer à ces régions les avantages désirés.

Cependant Ma principale intention Impériale étant, comme il a été dit plus haut, de prolonger la ligne précitée jusqu'à Bagdad en vue du développement de la prospérité, de la richesse et du commerce de l'Anatolie et des régions de l'Irak, et d'étendre à ces contrées aussi les bienfaits et les avantages résultant des voies ferrées, feu le Docteur **GEORGES VON SIEMENS**, Président du Conseil d'Administration de la Société du Chemin de fer Ottoman d'Anatolie, avait fait précédemment, au nom de la dite Société, des démarches pour le prolongement du Chemin de fer de Konia jusqu'à Bagdad.

De même, Monsieur **ARTHUR GWINNER**, Président actuel du Conseil d'Administration, Monsieur le Docteur **KURT ZANDER**, Directeur-Général, et Monsieur **EDOUARD HUGENIN**, Directeur Général-Adjoint du Chemin de fer Ottoman d'Anatolie, agissant au nom de la



بَعْدَ إِذْ بَصُرَ تَهْمُورُ بُولُونِيَا

في ٢٢ ذى الحجة سنة ١٣٢٠ تاريخه شرفستدير بيوريلان

إتينا زوقطاشا الصبورقدين

أناطولي شاهام إله خطة عراقك تزيد معموريت وترقي ثروت وتجاري ضمتده مقر خلافت سلطت سنيم إله بغداد ولایت شهریارام اراسته برتيور بولي تأسيس واناسي اخص آمال مسعدت اشغال ملوکهم اولدین چپنه بر امر خیرک حصوله مقدمه اولوق اوزره اولجه حیدر باشادن ازیمده قدر باطلعی اولان تیور بولي بسونه وبتوفیق تعالی اسکیتیر طرشیه اخره وقونییه ایصال دیو وسیله عمرانورداله إله اوزارجه مطلوب وملقم اولان فوائد تأمین واستحصا ایدلش ايسده نحية افکار معدلت دگار ملکدارام بر ویه محرد اناطولي شاهام إله خطة عراقك ازیداد معموریت والنساع ثروت وتجاری ضمتده خط مذکورک بغداده تمديد وتوسیل وخطوط جدیددن منحصا منافع ومحتناک اول حوالیاده تشمیل ماده متاجاسی بوتسندن ثانی قونییه متبی اولان تیور یولک بغداده تمديدی ایتمون اناطولي شاهان تیور بولي شرکتی اداره مجلسی رئیس شوق دوخور زورر قون سیمنس طرفدن شرکت مذکورده نامه اولجه اجرائی تشبیت اولدین کبی بودفاده اشبو خطک

1903

Arthur Gwinner unterzeichnet am 5. März die Konzession für die Bagdadbahn, d.h. für die Strecke von Konia über Adana, Mosul, Samarra, Bagdad, Basra und weiter zu einem noch zu bestimmenden Punkt am Persischen Golf. Zur Durchführung der Konzession wird eine eigene Gesellschaft, die Société Impériale Ottomane du Chemin de Fer de Bagdad, unter Führung der Deutschen Bank und der Banque Impériale Ottomane gegründet.

Unter Federführung Arthur Gwinners kommt die „Unifikation der Türkischen Staatsschuld“ zustande, durch welche der Dienst der ottomanischen Staatsanleihen neu geregelt wird.

Die Deutsche Bank erwirbt die rumänische Erdölgesellschaft Steaua Romana. Sie verfügt über Erdölfelder in den Karpaten, raffiniert und verkauft Erdölprodukte.

Die Deutsche Bank geht eine Interessengemeinschaft mit der Essener Credit-Anstalt ein.

On March 5, Arthur Gwinner signs the concession for the Baghdad Railway for the section from Konia via Adana, Mosul, Samarra, Baghdad and Basra and on to an as yet undecided destination on the Persian Gulf. A company is set up specially to carry out this concession: Société Impériale Ottomane du Chemin de Fer de Bagdad is led by Deutsche Bank and Banque Impériale Ottomane.

Under the management of Arthur Gwinner, Turkey's government debt is consolidated and the servicing of Turkish government bonds rescheduled.

Deutsche Bank purchases the Romanian oil company Steaua Romana. Steaua has oil fields in the Carpathians and refines and sells oil-based products.

Deutsche Bank pools interests with Essener Credit-Anstalt.



Aktie der Erdölgesellschaft Steaua Romana
Share certificate of the Steaua Romana oil company

1903

Der Berliner Gebäudekomplex der Zentrale umfasst einen von der Behrenstraße, Mauerstraße, Französischen Straße und Kanonierstraße begrenzten Häuserblock.

The complex of buildings comprising the bank's head office in Berlin now forms a block between Behrenstrasse, Mauerstrasse, Französische Strasse and Kanonierstrasse.

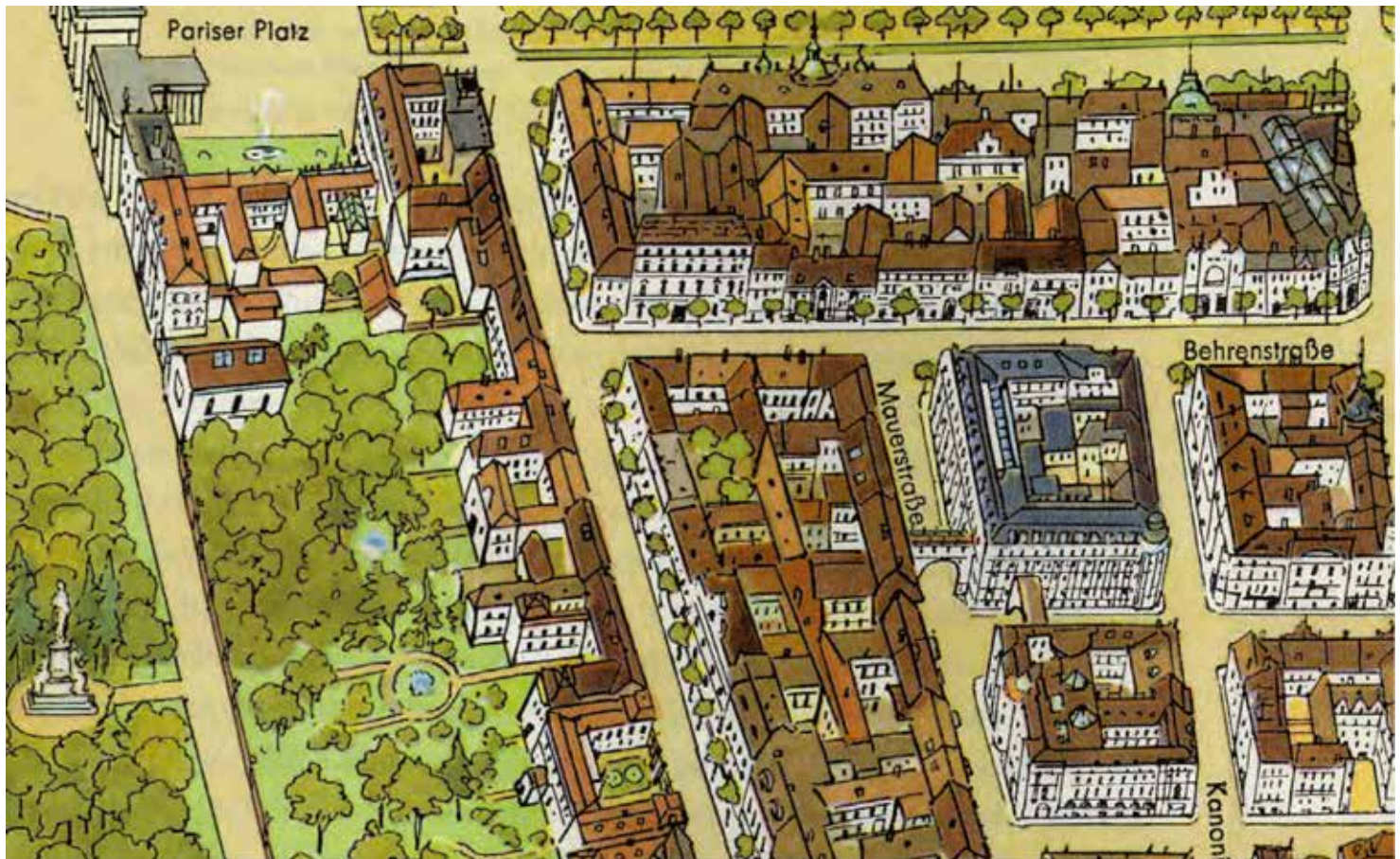

Im Herzen des Berliner Bankenviertels: der Gebäudekomplex der Deutschen Bank
In the heart of Berlin's banking district: Deutsche Bank's building complex

1904

Die Deutsche Bank reorganisiert die Steaua Romana und gründet die Deutsche Petroleum Aktien-Gesellschaft, eine Holding, in der ihre gesamten Erdölinteressen vereinigt sind.

Die Deutsche Bank geht Interessengemeinschaften mit dem Essener Bankverein, der Siegener Bank für Handel und Gewerbe, der Sächsischen Bank in Dresden, der Oldenburgischen Spar- und Leihbank und der Privatbank zu Gotha ein.

Die Bank nimmt eine Kapitalerhöhung um 20 auf 180 Millionen Mark vor.

Die erste Teilstrecke der Bagdadbahn von Konia nach Burgulu wird dem Verkehr übergeben.

Die Deutsche Bank führt die Aktie der Baltimore & Ohio Railway Company, der ältesten nordamerikanischen Eisenbahn, an den deutschen Börsen ein.

Deutsche Bank reorganizes Steaua Romana and sets up Deutsche Petroleum Aktien-Gesellschaft, a holding company that looks after all the bank's oil interests.

Deutsche Bank pools interests with Essener Bankverein, Siegener Bank für Handel und Gewerbe, Sächsische Bank in Dresden, Oldenburgische Spar- und Leihbank and Privatbank zu Gotha.

The bank increases its share capital by 20 million marks to 180 million marks.

The first section of the Baghdad Railway from Konia to Burgulu goes into operation.

Deutsche Bank floats the shares of the Baltimore & Ohio Railway Company, the oldest North American railway, on the German stock exchanges.



*Aktie der Deutschen Petroleum AG
Share of Deutsche Petroleum AG*

1905

Die Deutsche Bank eröffnet eine Filiale in Nürnberg.

Die Bank geht eine Interessengemeinschaft mit der Deutsch-Afrikanischen Bank ein.

Das Kapital wird um 20 auf 200 Millionen Mark erhöht.

Deutsche Bank opens a branch in Nuremberg.

The bank pools interests with Deutsch-Afrikanische Bank.

Deutsche Bank increases its share capital by 20 million to 200 million marks.



Deutsche Bank Filiale Nürnberg
Deutsche Bank Nuremberg branch

1906

In Augsburg wird eine Depositenkasse eröffnet.

Die Deutsche Bank geht eine Interessengemeinschaft mit der Württembergischen Vereinsbank, Stuttgart, ein.

Die Kommandite Guillermo Vogel, Madrid, wird Filiale der Deutschen Ueberseeischen Bank.

Elkan Heinemann und Gustav Schröter werden in den Vorstand berufen.

A deposit-taking branch is opened in Augsburg.

Deutsche Bank pools interests with Württembergische Vereinsbank, Stuttgart.

The limited partnership Guillermo Vogel, Madrid, is turned into a branch of Deutsche Ueberseeische Bank.

Elkan Heinemann and Gustav Schröter are appointed to the Management Board.



Depositenkasse Augsburg
Deposit-taking branch in Augsburg

In Zusammenhang mit den Eisenbahnbauten in der Türkei schließt die türkische Regierung mit der Anatolischen Eisenbahn-Gesellschaft einen Vertrag über den Bau von Bewässerungsanlagen in der Konia-Ebene.

Am 17. Juni stirbt der Privatbankier Adolph vom Rath, der dem Aufsichtsrat seit 1870 angehört und seit 1889 den Vorsitz dieses Gremiums innehat.

In connection with the construction of railways in Turkey, the Turkish government enters into an agreement with the Anatolian Railway Company to build irrigation plants in the Konia Plain.

The private banker Adolph vom Rath dies on June 17. He had joined the Supervisory Board in 1870 and served as Chairman of this board from 1889 onward.



Bau von Bewässerungsanlagen in der Konia-Ebene
Construction of irrigation plants in the Konia Plain

1908

In Berlin wird der Neubau der Stadtzentrale mit der großen Kassenhalle beendet.

Nach vierjährigen Verhandlungen gelingt es, die erforderlichen Garantien für den Weiterbau der Bagdadbahn über das Taurus- und das Amanus-Gebirge zu erlangen.

Die Bank beteiligt sich an der Gründung der Bayerischen Stickstoff-Werke in München.

Karl Helfferich und Carl Michalowsky treten in den Vorstand ein. Helfferich bearbeitet dort die türkischen Finanzgeschäfte. Michalowsky ist für die innere Verwaltung und Organisation, das Sekretariat, die Rechtsabteilung und ab 1914 für das Personalwesen zuständig.

Die Firmenbezeichnung der Filialen wird vereinheitlicht und der Name Deutsche Bank immer vorangestellt.

The new building for the Berlin city head office with the main banking hall is completed.

After four years of negotiations, the bank manages to secure the necessary guarantees to continue building the Baghdad Railway through the Taurus and Amanus mountains.

The bank assists in founding Bayerische Stickstoff-Werke in Munich.

Karl Helfferich and Carl Michalowsky join the Management Board. Helfferich is in charge of the financial business with Turkey and Michalowsky is responsible for internal administration and organization, the secretariat, the legal department and, from 1914, personnel.

The names of all the bank's branches are standardized and prefixed by the name Deutsche Bank.



Große Kassenhalle der Stadtzentrale Berlin in der Mauerstraße
Main banking hall of the Berlin city head office at Mauerstrasse



Karl Helfferich
Karl Helfferich



Carl Michalowsky
Carl Michalowsky

Die Filiale Istanbul wird eröffnet.

Arthur Gwinner wird geadelt.

In Berlin verbindet ein neu errichteter Schwibbogen zwei Gebäudekomplexe der Zentrale. Ein zweiter kommt 1915 hinzu. Gemeinsam prägen beide nun das charakteristische, auch zu Werbezwecken oft verwendete Bild der Deutschen Bank.

In Glarus in der Schweiz gründet die Deutsche Bank mit internationaler Beteiligung die Gesellschaft für den Bau von Eisenbahnen in der Türkei, die die nächsten 840 Kilometer der Bagdadbahn bis ins obere Mesopotamien bauen soll.

Die Deutsche Bank leistet der türkischen Regierung einen garantierten Vorschuss zum Bau einer neuen Brücke über das Goldene Horn. Der Bau wird der Maschinenfabrik Augsburg-Nürnberg übertragen.

A branch is opened in Istanbul.

Arthur Gwinner is knighted.

A newly erected arch connects the two building complexes of the head office in Berlin. A second bridge is added in 1915. Together, the two "Schwibbögen" bridges are featured as the characteristic image of Deutsche Bank often used in advertising.

In Glarus, Switzerland, Deutsche Bank and other companies from various countries found Gesellschaft für den Bau von Eisenbahnen in der Türkei (Company for the Construction of Railways in Turkey), which is to build the next 840 kilometres of the Baghdad Railway as far as upper Mesopotamia.

Deutsche Bank provides the Turkish government with a guaranteed loan to construct a new bridge over the Golden Horn; the construction contract goes to Maschinenfabrik Augsburg-Nürnberg.



Die beiden Schwibbögen der Berliner Zentrale
The two archs of the Berlin head office



Galata-Brücke über das Goldene Horn
Galata bridge over the Golden Horn

1910

In Brüssel wird eine Filiale eröffnet.

Der „Beamtenfürsorge-Verein der Deutschen Bank“ nimmt als Pensionskasse für die Angestellten seine Tätigkeit auf. Diese genießen fortan die gleichen Pensionsansprüche und Vorteile wie die Beamten des preußischen Staates. Im Jahr 1930 geht der Beamtenfürsorge-Verein der Deutschen Bank im Beamtenversicherungsverein des Deutschen Bank- und Bankiergewerbes auf.

Die Deutsche Bank beteiligt sich an der Gründung der Tempelhofer Feld Aktien-Gesellschaft für Grundstücksverwertung, Berlin, und der Terrain Aktien-Gesellschaft Holzhausenpark, Frankfurt am Main.

Ein von der Deutschen Bank geführtes Konsortium, dem fast alle führenden deutschen und österreichisch-ungarischen Banken angehören, übernimmt die politisch umstrittene 4 % Türkische Staatsanleihe, die durch die Zölle der türkischen Regierung garantiert wird.

A branch is opened in Brussels.

The bank sets up a pension fund for its employees: „Beamtenfürsorge-Verein der Deutschen Bank“ (Provident Society of the Employees of Deutsche Bank). This provides the bank's staff with the same pension privileges and benefits as the officials of the Prussian state. In 1930 the Provident Society of the Employees of Deutsche Bank is merged in the Pension Insurance Association for Employees of the German Banking Industry.

Deutsche Bank is involved in founding Tempelhofer Feld Aktien-Gesellschaft für Grundstücksverwertung, Berlin, and Terrain Aktien-Gesellschaft Holzhausenpark, Frankfurt.

A syndicate headed by Deutsche Bank and consisting of nearly all leading German and Austro-Hungarian banks underwrites the politically highly controversial 4 % Imperial Ottoman Loan, which is guaranteed by the Turkish government's customs duties.



*Deutsche Bank Filiale Brüssel
Deutsche Bank Brussels branch*

In Chemnitz wird eine Depositenkasse eröffnet.

In Mannheim übernimmt die Pfälzische Bank die Süddeutsche Bank und schließt mit der Rheinischen Creditbank eine Interessengemeinschaft. Die Rheinische Creditbank ist mit der Deutschen Bank ebenfalls durch einen Interessengemeinschaftsvertrag verbunden.

Paul Millington-Herrmann wird in den Vorstand berufen. Sein Aufgabenbereich umfasst vor allem das Übersee- und das Remboursgeschäft. Er gehört diesem Gremium bis 1928 an.

Ein Vertrag mit der türkischen Regierung regelt den Weiterbau der Bagdadbahn von Tel-el-Helif, im oberen Mesopotamien, nach Bagdad sowie den Bau einer Zweigbahn von der Hauptlinie nach Alexandrette (Iskenderun) und den Bau eines Hafens in Alexandrette. Damit soll es nach Fertigstellung der Bagdadbahn eine Eisenbahnverbindung von einem Mittelmeerhafen zum Persischen Golf geben.

A deposit-taking branch is opened in Chemnitz.

In Mannheim, Pfälzische Bank takes over Süddeutsche Bank and pools interests with Rheinische Creditbank. Rheinische Creditbank is also linked with Deutsche Bank in the form of a community of interests.

Paul Millington-Herrmann is appointed to the Management Board, where he is primarily responsible for overseas and documentary credit business. He stays on the Board until 1928.

An agreement with the Turkish government provides for the extension of the Baghdad Railway from Tel-el-Helif, in upper Mesopotamia, to Baghdad, the construction of a connection between the main line and Alexandrette (Iskenderun), and the building of a port in Alexandrette. The Baghdad Railway thus establishes a rail link from a Mediterranean port to the Persian Gulf.



Deutsche Bank in Chemnitz
Deutsche Bank in Chemnitz



Paul Millington-Herrmann
Paul Millington-Herrmann

1912

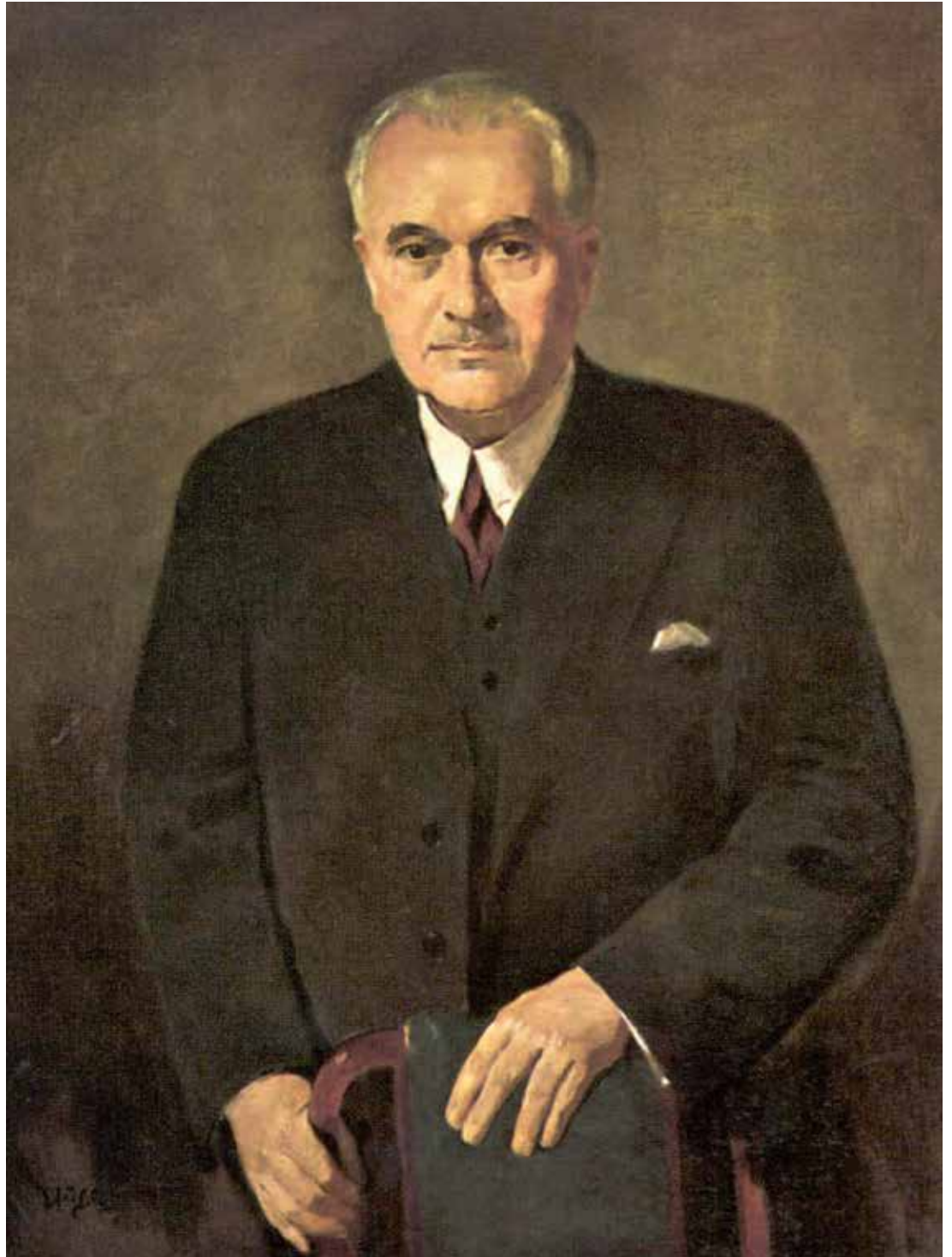

Oscar Schlitter
Oscar Schlitter

1912

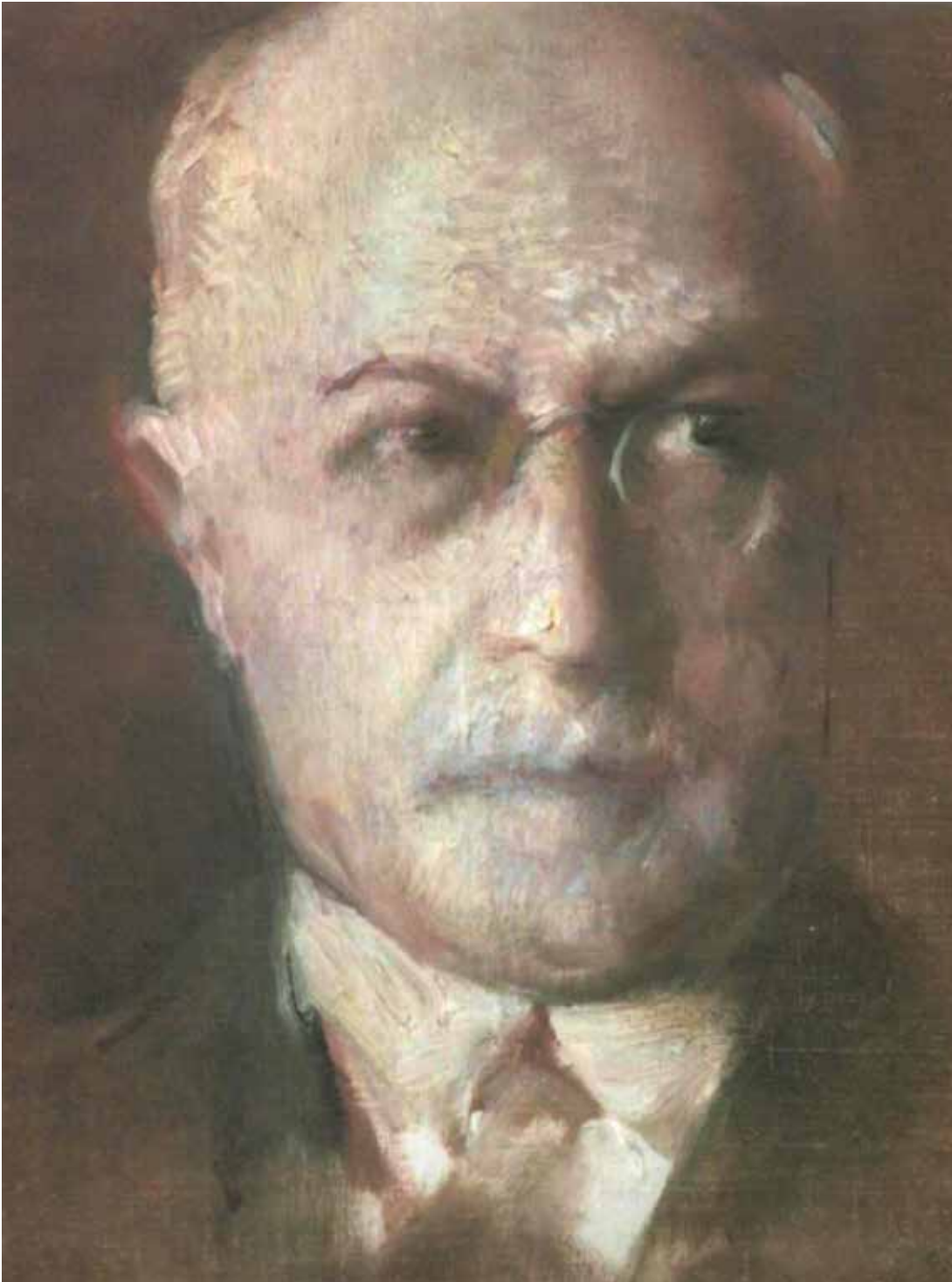

Oscar Wassermann
Oscar Wassermann

1912

Oscar Wassermann und Oscar Schlitter treten in den Vorstand ein. Wassermann vertritt die Deutsche Bank in wichtigen Wirtschaftsorganisationen und ist von 1923 bis 1933 Vorstandssprecher. Schlitter leitete zwischen 1908 und 1912 das industrielle Finanzierungsgeschäft der zum Konzern Deutsche Bank gehörenden Bergisch Märkischen Bank. Er ist in den folgenden Jahren im Vorstand der Deutschen Bank maßgeblich an der industriellen Konzentration beteiligt, so unter anderem bei der Schaffung der Vereinigten Stahlwerke. Schlitter gehört dem Vorstand bis 1932 an.

Oscar Wassermann and Oscar Schlitter join the Management Board. Wassermann represents Deutsche Bank in important business organizations and from 1923 to 1932 acts as Spokesman at the General Meetings. From 1908 to 1912 Schlitter is in charge of the industrial financing business of Bergisch Märkische Bank, which belongs to Deutsche Bank Group. During the following years he plays a major part on Deutsche Bank's Management Board in the mergers taking place within industry, for example, in the creation of Vereinigte Stahlwerke.

1913

Bedingt durch die kriegerischen Ereignisse auf dem Balkan verkauft die Deutsche Bank in Gemeinschaft mit der Bank für Orientalische Eisenbahnen in Zürich die Aktien der Betriebs-Gesellschaft der Orientalischen Eisenbahnen, d.h. das Eisenbahnnetz in der europäischen Türkei, und die Eisenbahn Saloniki-Monastir an eine österreichisch-ungarische Finanzgruppe.

Because of the fighting in the Balkans, Deutsche Bank, together with Bank for Oriental Railways, Zurich, sells the shares of Operating Company of the Oriental Railways, which operates the railway network in the European part of Turkey, and the Saloniki-Monastir Railway to an Austro-Hungarian financial group.

Die Deutsche Bank fusioniert mit der Bergisch Märkischen Bank und übernimmt deren Filialnetz. Sie besitzt nun Filialen in Aachen, Barmen, Düsseldorf, Elberfeld, Köln, Krefeld, Saarbrücken sowie 31 weitere Zweigstellen im rheinisch-westfälischen Industrierevier. Zum Jahresende 1913 besaß die Deutsche Bank erst acht inländische Niederlassungen.

Nach Beginn des Ersten Weltkrieges wird die Filiale London geschlossen und zwangsliquidiert. Die Abwicklung dauert bis zum Jahre 1928.

In Darmstadt (Übernahme des Bankhauses Ferdinand Sander), Hanau und Offenbach werden Zweigstellen eröffnet.

Die Filiale Istanbul erhält noch kurz vor Kriegsbeginn eine Zweigstelle in Bagdad.

Das Kapital wird um 50 auf 250 Millionen Mark erhöht.

Mit dem „Nachrichtenblatt“ erscheint im Oktober die erste Mitarbeiterzeitung der Deutschen Bank.

Deutsche Bank merges with Bergisch Märkische Bank and incorporates its branch network. The bank now has branches in Aachen, Barmen, Cologne, Düsseldorf, Elberfeld, Krefeld, Saarbrücken and 31 sub-branches in the industrial area of Rhineland-Westphalia. At the end of 1913, it had only eight domestic branches.

Following the outset of the First World War, the bank's branch in London is closed and liquidated. The liquidation procedure lasts until 1928.

Sub-branches are opened in Darmstadt (through the takeover of Ferdinand Sander), Hanau and Offenbach.

Shortly before the outset of the First World War, the Istanbul branch is given a sub-branch in Baghdad.

Deutsche Bank increases its share capital by 50 million to 250 million marks.

“Nachrichtenblatt”, Deutsche Bank's first staff newspaper, is published in October.



*Abwicklung der Filiale London
Liquidation of the London branch*



Hauptgebäude der Bergisch Märkischen Bank in Wuppertal-Elberfeld
Main building of Bergisch Märkische Bank in Wuppertal-Elberfeld

1915

Karl Helfferich scheidet aus dem Vorstand aus und wird Staatssekretär des Reichsschatzamtes. Sein Nachfolger wird Emil Georg von Stauß, der Leiter des Petroleumgeschäfts der Deutschen Bank. Stauß ist im Vorstand bis 1932 tätig; er wechselt dann in den Aufsichtsrat über, dem er bis 1942 angehört.

Karl Helfferich leaves the Management Board and is appointed state secretary to the Treasury. His successor is Emil Georg von Stauß, who is in charge of Deutsche Bank's petroleum business. Stauß stays on the Management Board until 1932, when he moves to the Supervisory Board, of which he is a member until 1942.

1916

Die Deutsche Bank beteiligt sich an der Gründung der Deutschen Ozean-Reederei in Bremen, der „Bayerischer Lloyd“ Schiffahrtsgesellschaft in Regensburg und der Mitteleuropäischen Schlafwagen- und Speisewagen-Aktien-Gesellschaft „Mitropa“ in Berlin.

Deutsche Bank is involved in founding Deutsche Ozean-Reederei in Bremen, „Bayerischer Lloyd“ Schiffahrtsgesellschaft in Regensburg, and Mitteleuropäische Schlafwagen- und Speisewagen-Aktien-Gesellschaft „Mitropa“ in Berlin.

Die ungarische Regierung beauftragt die Deutsche Bank mit der Entwicklung der Erdgasvorkommen in Siebenbürgen. Sie gründet daraufhin zusammen mit dem ungarischen Staat sowie weiteren Banken die Ungarische Erdgas-Aktien-Gesellschaft, Budapest.

The Hungarian government engages the bank to develop the natural gas reserves in Transylvania. Together with the Hungarian government and other banks, Deutsche Bank establishes Ungarische Erdgas-Aktien-Gesellschaft, Budapest.

Die Deutsche Bank beteiligt sich an der Reorganisation der St. Louis & San Francisco Railroad Company. Kurz vor Abbruch der diplomatischen Beziehungen seitens der Vereinigten Staaten kann sie damit die Rücknahme der Bonds zu einem den Ausgabepreis übersteigenden Kurs anbieten.

Deutsche Bank assists in the reorganization of St. Louis & San Francisco Railroad Company. It can therefore offer the repurchase of the bonds for an amount above the issue price shortly before the United States breaks off diplomatic relations.

1916



Speisewagen der Mitropa
Mitropa dining car



Emil Georg von Stauß
Emil Georg von Stauß

1917



*Hauptgebäude des
Schlesischen Bankvereins
in Breslau
Main building of
Schlesischer Bankverein
in Breslau*

1917

Die Deutsche Bank übernimmt den Schlesischen Bankverein in Breslau und die Norddeutsche Creditanstalt in Königsberg. Dadurch steigt die Zahl ihrer Filialen und Zweigstellen auf 102. Sie beteiligt sich ferner kommanditistisch am Bankhaus C. G. Trinkaus in Düsseldorf.

In Trier wird das Bankhaus Reverchon & Co. übernommen und mit der seit 1914 bestehenden Filiale der Deutschen Bank verschmolzen. Die Deutsche Bank errichtet ferner in Sofia eine Filiale.

Die Deutsche Bank beteiligt sich an der Gründung der Universum Film Aktien-Gesellschaft (Ufa) in Berlin.

Unter Führung der Deutschen Bank wird die Baugesellschaft Philipp Holzmann in Frankfurt am Main mit der Internationalen Baugesellschaft verschmolzen und in eine Aktiengesellschaft umgewandelt.

Arthur von Gwinner stiftet 300.000 Mark für ein Erholungsheim für Mitarbeiter der Deutschen Bank in Caputh bei Potsdam.

Das Kapital wird um 25 auf 275 Millionen Mark erhöht.

Deutsche Bank incorporates Schlesischer Bankverein, Breslau, and Norddeutsche Creditanstalt, Königsberg. This increases the number of its branches and sub-branches to 102. It also acquires a limited partner's holding in C. G. Trinkaus, the private bank in Düsseldorf.

Deutsche Bank takes over Reverchon & Co., in Trier and merges the bank with its branch that has existed there since 1914. It also opens a branch in Sofia.

Deutsche Bank helps found Universum-Film Aktiengesellschaft (Ufa) in Berlin.

Under the management of Deutsche Bank, the construction company Philipp Holzmann, Frankfurt, is merged with Internationale Baugesellschaft and converted into a joint-stock company.

Arthur von Gwinner donates 300,000 marks to a recreation home for Deutsche Bank staff in Caputh near Potsdam.

Deutsche Bank increases its share capital by 25 million to 275 million marks.



*Erholungsheim
in Caputh
Recreation home
in Caputh*

*Plakat für den
Ufa-Film „Metropolis“
Poster for “Metropolis”,
a Ufa film studio production*



1918

Die Anatolische Eisenbahn, die Bagdadbahn und die Steaua Romana werden beschlagnahmt.

The Anatolian Railway, the Baghdad Railway and Steaua Romana are confiscated.

1919

Die Deutsch-Ueberseeische Elektrizitäts-Gesellschaft wird von einer spanischen Bankengruppe erworben und in eine spanische Aktiengesellschaft, die Compañía Hispano-Americana (CHADE) umgewandelt.

Deutsch-Ueberseeische Elektrizitäts-Gesellschaft is purchased by a Spanish banking group and turned into a Spanish joint-stock company, Compañía Hispano-Americana (CHADE).

Erstmalig gibt es einen Streik der Angestellten in den sieben Berliner Großbanken, darunter auch in der Deutschen Bank.

Staff at the seven big banks in Berlin, including those at Deutsche Bank, go on strike for the first time.

1920

Die Deutsche Bank übernimmt die Hannoversche Bank, die Braunschweiger Privatbank und die Privatbank zu Gotha.

Deutsche Bank incorporates Hannoversche Bank, Braunschweiger Privatbank and Privatbank zu Gotha.

Die Steaua Romana geht an ein rumänisch-englisch-französisches Konsortium über. Die Deutsche Petroleum-Aktien-Gesellschaft scheidet endgültig aus diesem Unternehmen aus.

Steaua Romana goes to a Romanian-English-French consortium. Deutsche Petroleum-Aktien-Gesellschaft leaves this company for good.



Hannoversche Bank am Georgsplatz
Hannoversche Bank at Georgsplatz



Alfred Blinzig
Alfred Blinzig

1920

Alfred Blinzig tritt in den Vorstand ein. In den 1920er-Jahren ist er besonders um die Wiedererstattung des in den USA beschlagnahmten deutschen Eigentums bemüht. Blinzig gehört dem Vorstand bis 1934 an.

Das Kapital wird um 125 auf 400 Millionen Mark erhöht.

Alfred Blinzig joins the Management Board. In the 1920s he undertakes great efforts to secure the return of German property confiscated in the U.S. Blinzig remains a member of the Management Board until 1934.

Deutsche Bank increases its share capital by 125 million to 400 million marks.

1921

Die Rheinische Creditbank übernimmt unter Beihilfe der Deutschen Bank die Pfälzische Bank, die durch Devisenspekulationen eines Filialdirektors in Schwierigkeiten geraten ist. Die rechtsrheinischen, insbesondere die bayerischen Niederlassungen der Pfälzischen Bank gehen auf die Deutsche Bank über.

In Amsterdam, Duisburg, Halle, Magdeburg, Regensburg und Bamberg werden Filialen eröffnet.

Die Filialen Posen, Bromberg, Hohensalza und Thorn in den nun polnischen Teilen der Provinzen Posen und Westpreußen werden liquidiert. Die Filiale Kattowitz im polnischen Oberschlesien bleibt bestehen.

With the help of Deutsche Bank, Rheinische Creditbank takes over Pfälzische Bank, which has got into financial difficulty as a result of one of its branch managers speculating in foreign exchange. Pfälzische Bank's branches east of the Rhine, particularly those in Bavaria, are incorporated into Deutsche Bank.

Branches are opened in Amsterdam, Duisburg, Halle, Magdeburg, Regensburg and Bamberg.

The bank's branches in Poznań, Bydgoszcz, Inowrocław and Toruń in the now Polish parts of Poznań and West Prussia are liquidated. Katowice branch in the Polish part of Upper Silesia remains open.



*Deutsche Bank Filiale Kattowitz
Deutsche Bank Katowice branch*

1921

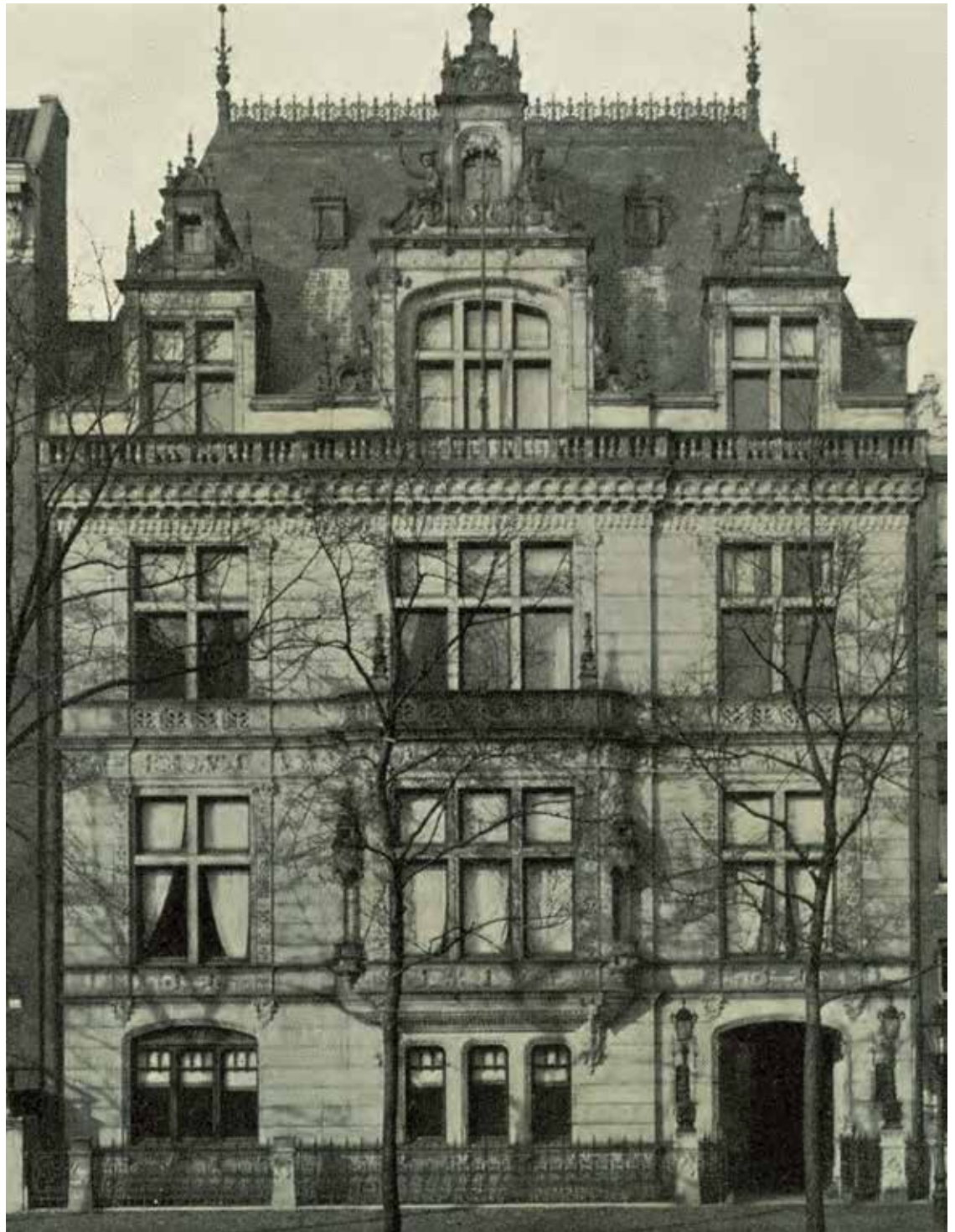

*Deutsche Bank
Filiale Amsterdam
Deutsche Bank
Amsterdam branch*

1922



*Filiale Würzburg
Würzburg branch*

1922

In Halle, Würzburg und Fürth werden Filialen eröffnet. Die Filiale Brüssel wird zwangsweise liquidiert.

Die Deutsche Bank übernimmt die Deutsche Petroleum-Aktien-Gesellschaft (DPAG). Die DPAG überträgt vor der Fusion ihre industriellen Werte und Beteiligungen an die von ihr 1921 errichtete Deutsche Bergbau-Aktiengesellschaft, die neue „Petroleumbank“ des Deutsche-Bank-Konzerns. Diese wird fortan ihre Geschäfte unter dem Namen Deutsche Petroleum-Aktien-Gesellschaft betreiben, nachdem das Firmenrecht durch die Fusion in den Besitz der Deutschen Bank übergegangen ist.

Die Deutsche Petroleum-Aktien-Gesellschaft schließt eine Interessengemeinschaft mit den Rütgerswerken.

Die Inflation macht eine Kapitalerhöhung um 400 auf 800 Millionen Mark nötig.

Branches are opened in Halle, Würzburg and Fürth. The Brussels branch is liquidated.

Deutsche Bank takes over Deutsche Petroleum-Aktien-Gesellschaft (DPAG). Prior to the merger, DPAG transfers its industrial assets and holdings to Deutsche Bergbau-Aktiengesellschaft, which it set up in 1921 and becomes Deutsche Bank Group's new "petroleum bank". This company now operates under the name of Deutsche Petroleum-Aktien-Gesellschaft after the rights to the company name are transferred to Deutsche Bank following the merger.

Deutsche Petroleum-Aktien-Gesellschaft pools interests with Rütgerswerke.

Due to inflation, Deutsche Bank increases its share capital by 400 million to 800 million marks.

Die Zahl der Beschäftigten der Deutschen Bank erreicht in diesem Jahr inflationsbedingt einen Höhepunkt von 37.000 Mitarbeitern. Sie beträgt fast das Vierfache des Personalbestands wie vor dem Krieg (1913: 9587 Mitarbeiter).

Die Deutsche Bank erwirbt ein Haus in Sellin auf Rügen, um es als Erholungsheim für ihre Angestellten zu nutzen.

Die Deutsche Bank nimmt – inflationsbedingt – eine Kapitalerhöhung um 700 auf 1500 Millionen Mark vor.

Die Inflation erreicht ihren Höhepunkt. Um die Währung zu stabilisieren, wird am 15. November die Rentenmark eingeführt. Am 20. November findet letztmalig eine Anhebung des Dollarkurses statt: 1 US-Dollar entspricht jetzt 4,2 Billionen Mark. Auf der Basis dieses Dollarkurses tauscht die Reichsbank Rentenbankscheine gegen Reichsbanknoten im Verhältnis 1 Rentenmark = 1 Billion Mark um.

Die Filiale Istanbul nimmt ihre Geschäftstätigkeit, die seit 1918 unterbrochen ist, wieder auf.

Owing to inflation, the number of staff at Deutsche Bank reaches a peak of 37,000. This is almost four times the figure before the war (1913: 9,587 employees).

Deutsche Bank purchases a house in Sellin on Rügen to use it as a recreation home for its staff.

Owing to inflation, Deutsche Bank increases its share capital by 700 million to 1,500 million marks.

Inflation reaches its peak. In order to stabilize the currency, the "rentenmark" is introduced on November 15. On November 20, the dollar exchange rate for the mark is increased for the last time; 1 US dollar now equals 4.2 trillion marks. On the basis of this dollar exchange rate, the Reichsbank exchanges Rentenbank notes for Reichsbank notes at the rate of 1 rentenmark = 1 trillion marks.

The bank's Istanbul branch recommences business, which was temporarily discontinued in 1918.



*Inflationsgeld 1923
Banknotes from the
German Inflation 1923*

1924

Am 29. August werden Gesetze zur Ordnung des Geld- und Währungswesens verabschiedet. Neue Währungseinheit ist jetzt die Reichsmark (RM).

Mit der Goldmark-Eröffnungsbilanz per 1. Januar 1924 wird das Aktienkapital auf 150 Millionen RM und 50 Millionen RM Reserven umgestellt.

Die Deutsche Bank übernimmt die Württembergische Vereinsbank, Stuttgart, und deren Filialnetz. Sie besitzt nun Niederlassungen an 168 Plätzen sowie 103 Stadt-Depositenkassen.

Unter Mitwirkung der Deutschen Bank gehen die Daimler-Motoren-Gesellschaft in Stuttgart und die Firma Benz & Cie. in Mannheim eine Interessengemeinschaft ein.

On August 29, laws are passed governing the reorganization of the monetary and currency system. The new currency unit is the Reichsmark (RM).

In the Goldmark opening balance sheet of January 1, 1924, the bank's share capital is converted to 150 million RM and 50 million RM in reserves.

Deutsche Bank takes over Württembergische Vereinsbank, Stuttgart, and its branch network. It now maintains branch offices at 168 locations and 103 municipal deposit-taking branches (Depositenkassen).

With help from Deutsche Bank, Daimler-Motoren-Gesellschaft, Stuttgart, and Benz & Cie., Mannheim, pool their interests.

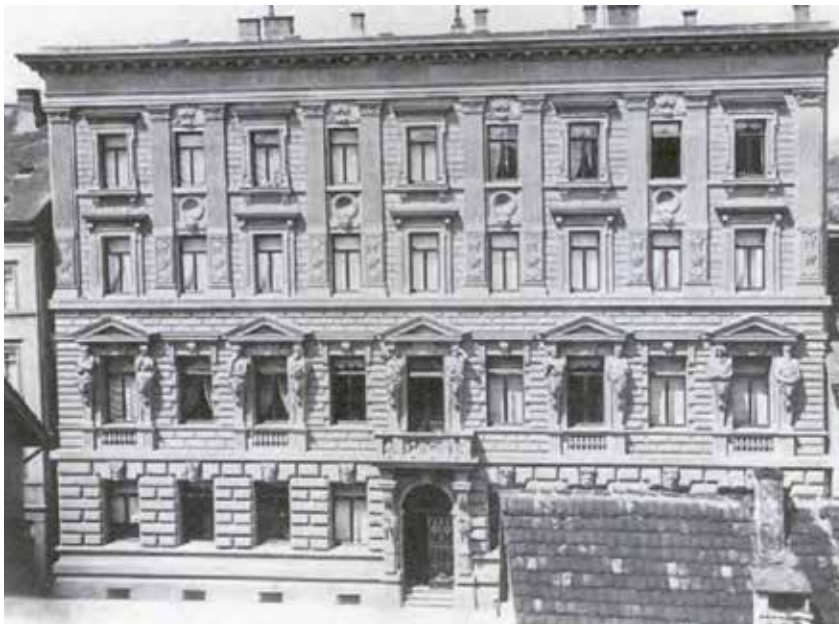

*Württembergische
Vereinsbank in Stuttgart
Württembergische
Vereinsbank in Stuttgart*

1925



Essener Credit-Anstalt
Essener Credit-Anstalt

1925

Die Deutsche Bank übernimmt die Siegener Bank und die Essener Credit-Anstalt mit ihren Niederlassungen an 25 Standorten des rheinisch-westfälischen Industriereviers.

Die Deutsche Bank schließt mit der Sowjetunion ein separates Abkommen über einen Warenkredit in Höhe von 100 Millionen RM. Es ist der Beginn der großen deutsch-russischen Kreditgeschäfte.

Unter Mitwirkung der Deutschen Bank vereinigen die Rütgerswerke und die Deutsche Erdöl-Aktiengesellschaft ihre deutschen Petroleum-unternehmungen in der Deutschen Petroleum Aktien-Gesellschaft.

Im Zuge einer Vielzahl von Sanierungen und Konzentrationen in der deutschen Industrie schließen sich die Badische Anilin- und Sodafabrik, die Farbenfabriken vorm. Friedr. Bayer & Co., die Farbwerke Hoechst, die Chemische Fabrik Griesheim, die Chemische Fabrik Weiler ter-Mer, Cassella und Kalle & Co. zur IG Farbenindustrie zusammen. Die neuen Aktien werden durch ein Konsortium unter Führung der Deutschen Bank und der Danatbank an der Börse eingeführt.

Deutsche Bank takes over Siegenger Bank and Essener Credit-Anstalt along with its branch offices at 25 locations in the industrial area of Rhineland-Westphalia.

Deutsche Bank concludes a separate agreement with the Soviet Union on a commodity credit for 100 million RM. This is the beginning of the large-scale lending business between Germany and the Soviet Union.

With help from Deutsche Bank, Rütgerswerke and Deutsche Erdöl-Aktiengesellschaft amalgamate their German petroleum operations in Deutsche Petroleum Aktien-Gesellschaft.

In the wake of numerous restructurings and mergers in German industry, Badische Anilin- und Sodafabrik, Farbenfabriken vorm. Friedr. Bayer & Co., Farbwerke Hoechst, Chemische Fabrik Griesheim, Chemische Fabrik Weiler ter-Mer, Cassella and Kalle & Co. merge to form IG Farbenindustrie. The new shares are floated on the stock market by a syndicate led by Deutsche Bank and Danatbank.

1926



Werbeplakat zur Fusion von Daimler und Benz
Advertisement showing the merger of Daimler and Benz



Flugbetrieb bei der Deutschen Lufthansa 1926
Deutsche Lufthansa's flight operations in 1926

1926

Die Deutsche Bank wirkt an folgenden Neugründungen und Fusionen mit: Deutsche Lufthansa, Vereinigte Stahlwerke (Zusammenschluss der Rheinelbe-Union, Thyssen, Phoenix und Rheinstahl), Vereinigte Oberschlesische Hüttenwerke, Süddeutsche Zucker-Aktiengesellschaft, Daimler-Benz, Zeiss Ikon, NSU Vereinigte Fahrzeugwerke.

Ein Bankenkonsortium unter Führung der Deutschen Bank stellt der Sowjetunion einen Kredit in Höhe von 300 Millionen RM für Warenlieferungen zur Verfügung. Bis zum Jahre 1935 bilden sich insgesamt zwölf Konsortien für Russland-Kredite.

Deutsche Bank assists in the following company foundings and mergers: Deutsche Lufthansa, Vereinigte Stahlwerke (merger between Rheinelbe-Union, Thyssen, Phoenix and Rheinstahl), Vereinigte Oberschlesische Hüttenwerke, Süddeutsche Zucker-Aktiengesellschaft, Daimler-Benz, Zeiss Ikon, NSU Vereinigte Fahrzeugwerke.

A bank syndicate led by Deutsche Bank provides the Soviet Union with a 300 million RM loan for the supply of goods. Up to 1935, 12 syndicates are formed to provide loans to the Soviet Union.

1927

Die Deutsche Bank übernimmt die Lübecker Privatbank und führt deren Geschäft als Filiale weiter. Sie erwirbt ferner eine größere Beteiligung am Wiener Bankverein.

Die Nachfrage der Kunden nach längerfristigen Investitionskrediten veranlasst die Deutsche Bank, einen von der New Yorker Bank Dillon, Read & Co. angebotenen Kredit von 25 Millionen US-Dollar auf fünf Jahre anzunehmen.

Deutsche Bank takes over Lübecker Privatbank and continues its business as a branch. It also acquires a substantial holding in Wiener Bankverein.

Client demand for longer-term investment loans causes Deutsche Bank to accept a 25 million US dollars, five-year loan offered by Dillon, Read & Co., a New York bank.

Die Deutsche Bank wirkt an folgenden Fusionen mit: Allianz und Stuttgarter Verein Versicherungs-Aktien-Gesellschaft, Allianz und Stuttgarter Lebensversicherungsbank Aktiengesellschaft, Gelsenkirchener Bergwerks-Aktien-Gesellschaft (Aufnahme der Deutsch-Luxemburgischen Bergwerks- und Hütten-Aktiengesellschaft und des Bochumer Vereins für Bergbau und Gußstahlfabrikation), Schultheiss-Patzenhofer Brauerei-Aktiengesellschaft (Aufnahme der C.A.F. Kahlbaum Aktiengesellschaft, Berlin).

Deutsche Bank assists in the following mergers: Allianz und Stuttgarter Verein Versicherungs-Aktien-Gesellschaft, Allianz und Stuttgarter Lebensversicherungsbank Aktiengesellschaft, Gelsenkirchener Bergwerks-Aktien-Gesellschaft (incorporation of Deutsch-Luxemburgische Bergwerks- und Hütten-Aktiengesellschaft and Bochumer Verein für Bergbau und Gußstahlfabrikation), Schultheiss-Patzenhofer Brauerei-Aktiengesellschaft (inclusion of C.A.F. Kahlbaum Aktiengesellschaft, Berlin).



Lübecker Privatbank
Lübecker Privatbank

1927

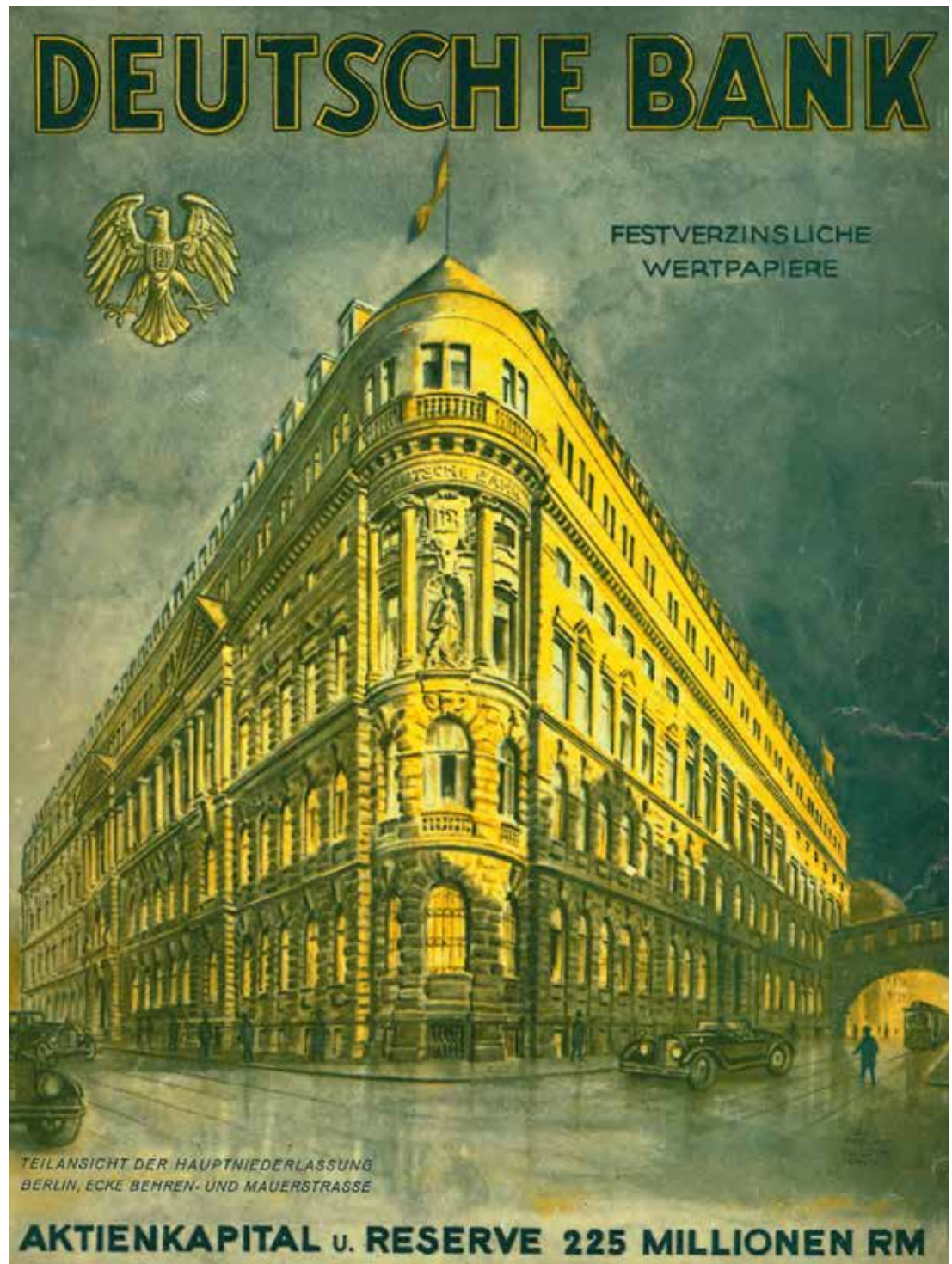

Werbeprospekt
aus dem Jahre 1927
Advertising leaflet, 1927

1928

Die Deutsche Bank übernimmt die Hildesheimer Bank.

Die Deutsche Bank beteiligt sich an folgenden Neugründungen und Fusionen: Finanzierungsgesellschaft für Industrielieferungen, Kali Chemie, Magdeburger Allgemeine Lebens- und Rentenversicherungs-AG, Maschinenfabrik Buckau R. Wolf, J. D. Riedel - E. de Haen, Trust Financier de Transports et d'Entreprises Industrielles.

Deutsche Bank takes over Hildesheimer Bank.

The bank participates in the following company foundings and mergers: Finanzierungsgesellschaft für Industrielieferungen, Kali Chemie, Magdeburger Allgemeine Lebens- und Rentenversicherungs-AG, Maschinenfabrik Buckau R. Wolf, J. D. Riedel - E. de Haen, Trust Financier de Transports et d'Entreprises Industrielles.



Hildesheimer Bank
Hildesheimer Bank

1929

Der Schwarze Freitag (25. Oktober) an der Börse in New York markiert den Beginn der Weltwirtschaftskrise.

Am 29. Oktober fusionieren die Deutsche Bank und die Disconto-Gesellschaft. Der Firmenname lautet nunmehr Deutsche Bank und Disconto-Gesellschaft. Der Zusammenschluss der beiden größten deutschen Kreditinstitute soll der ständigen Steigerung der Betriebskosten, insbesondere der Personalkosten, entgegenwirken und der deutschen Industrie verstärkt Kredite für Investitionen und Sanierungen zukommen lassen.

Aus der Verschmelzung mit der Disconto-Gesellschaft ergibt sich zugleich die Aufnahme der Norddeutschen Bank in Hamburg, des A. Schaaffhausen'schen Bankvereins in Köln, der Rheinischen Creditbank und der Süddeutschen Disconto-Gesellschaft in Mannheim. Nach dem Zusammenschluss werden Max von Schinckel zum Ehrenpräsidenten des Instituts, Arthur Salomonsohn und Max Steinthal zu Vorsitzenden des Aufsichtsrats, Ernst Enno Russell und Arthur von Gwinner zu stellvertretenden Vorsitzenden des Aufsichtsrats gewählt.

Black Friday (October 25) on the New York Stock Exchange marks the beginning of the world economic crisis.

On October 29, Deutsche Bank and Disconto-Gesellschaft merge. The company is now called Deutsche Bank und Disconto-Gesellschaft. The merger of Germany's two largest credit institutions is intended to stem the constant increase in operating costs, particularly for personnel, and provide German industry with more loans for investment and restructuring.

The merger with Disconto-Gesellschaft also results in the integration of Norddeutsche Bank, Hamburg, A. Schaaffhausen'scher Bankverein, Cologne, Rheinische Creditbank and Süddeutsche Disconto-Gesellschaft, Mannheim. After the merger, Max von Schinckel is elected Honorary President of the institution, Arthur Salomonsohn and Max Steinthal are elected Chairmen of the Supervisory Board, and Ernst Enno Russell and Arthur von Gwinner are elected Deputy Chairmen of the Supervisory Board.



*Generalversammlung der Deutschen Bank am 29. Oktober 1929 anlässlich der Fusion
General meeting of Deutsche Bank on 29 October, 1929, on the occasion of the merger*

Die Deutsche Bank übernimmt die Osnabrücker Bank. Sie unterhält nunmehr an 289 Plätzen Niederlassungen, daneben 177 Stadt-Depositenkassen.

Die Filiale Sofia wird mit der Kreditbank in Sofia verschmolzen, einer bulgarischen Tochtergesellschaft der Disconto-Gesellschaft.

In Amsterdam übernimmt die Handel-Maatschappij H. Albert de Bary & Co. die laufenden Geschäfte der Filiale Amsterdam.

Im Zusammenhang mit der Fusion nimmt die Deutsche Bank und Disconto-Gesellschaft eine Kapitalerhöhung um 135 auf 285 Millionen RM vor.

Deutsche Bank takes over Osnabrücker Bank. It now maintains branch offices at 289 locations and 177 municipal deposit-taking branches (Depositenkassen).

Sofia Branch is merged with Kreditbank in Sofia, a Bulgarian subsidiary of Disconto-Gesellschaft.

In Amsterdam, Handel-Maatschappij H. Albert de Bary & Co. takes on the regular business of Amsterdam branch.

In connection with the merger, Deutsche Bank und Disconto-Gesellschaft issues new shares and increases its share capital by 135 to 285 million RM.



Generalversammlung der Disconto-Gesellschaft am 29. Oktober 1929 anlässlich der Fusion
General meeting of Disconto-Gesellschaft on 29 October, 1929, on the occasion of the merger



Kreditbank in Sofia
Kreditbank in Sofia

1929



Aktie der fusionierten Deutschen Bank und Disconto-Gesellschaft
Share certificate of the merged Deutsche Bank und Disconto-Gesellschaft

1930

Die Deutsche Ueberseeische Bank übernimmt den Banco Brasileiro Allemão (früher Brasilianische Bank für Deutschland).

Deutsche Ueberseeische Bank takes over Banco Brasileiro Allemão (formerly Brasilianische Bank für Deutschland).

1931

Die Bankfeiertage vom 13. bis 15. Juli bilden den Höhepunkt der Bankenkrise in Deutschland.

Due to the banking crisis in Germany, all banking business is suspended during a bank holiday from July 13 to 15.

Die Position der stellvertretenden Vorstände entfällt, um die Geschäftsleitung zu vereinfachen.

The position of deputy board member is abolished in order to simplify management.

Das Kapital wird um 141 auf 144 Millionen RM herabgesetzt.

The share capital is reduced by 141 million to 144 million RM.



*Bankenkrise in
Deutschland 1931
Banking crisis in
Germany 1931*

1932

Als Folge der Bankenkrise wird ein großer Teil des Kapitals der deutschen Großbanken – bei der Dresdner Bank und der Commerzbank mehr als 90 % – vom Reich bzw. der Deutschen Golddiskontbank übernommen. Die Deutsche Bank und Disconto-Gesellschaft kann eine Mehrheitsbeteiligung des Reiches umgehen. Sie muss freilich 50 Millionen RM ihres Aktienkapitals von 144 Millionen RM bei der Golddiskontbank hinterlegen.

Oscar Schlitter scheidet aus dem Vorstand aus. Er wird zunächst stellvertretender Vorsitzender des Aufsichtsrats und ist von 1933 bis 1938, zusammen mit Franz Urbig, Vorsitzender dieses Gremiums.

As a result of the banking crisis, a substantial portion of the big German banks' capital – more than 90 % in the case of Dresdner Bank and Commerzbank – is taken over either by the state or Deutsche Golddiskontbank (German Gold Discount Bank). Deutsche Bank und Disconto-Gesellschaft is able to avoid the state taking majority control. Only 50 million RM of its share capital of 144 million RM has to be deposited with Golddiskontbank.

Oscar Schlitter leaves the Management Board. He is elected Deputy Chairman of the Supervisory Board and from 1933 to 1938 serves as Chairman of this board together with Franz Urbig.

1933

Das leer stehende Bankgebäude der ehemaligen Disconto-Gesellschaft in Berlin (Unter den Linden – Charlottenstraße – Behrenstraße) wird an das Deutsche Reich verkauft. Der Verkaufspreis besteht neben einem Posten Reichsschatzanweisungen in 14 Millionen RM Aktien der Deutschen Bank und Disconto-Gesellschaft aus dem Besitz der Deutschen Golddiskontbank.

The unoccupied building of the former Disconto-Gesellschaft in Berlin (between Unter den Linden, Charlottenstrasse and Behrenstrasse) is sold to the state. The selling price, in addition to Reich Treasury bonds, consists of 14 million RM worth of the bank's shares owned by Deutsche Golddiskontbank.

1933

Die Deutsche Bank und Disconto-Gesellschaft verringert ihr Kapital um 14 Millionen auf 130 Millionen RM.

Deutsche Bank und Disconto-Gesellschaft reduces its share capital by 14 million to 130 million RM.

Die kommanditistische Beteiligung an der Firma Ephrussi & Co. in Wien wird beendet. Sie war im Jahre 1921 von der Disconto-Gesellschaft aufgenommen worden.

The limited partner's holding in the Viennese bank Ephrussi & Co. is terminated. It was originally acquired in 1921 by Disconto-Gesellschaft.

Karl Kimmich, Oswald Rösler, Hans Rummel, Karl Ernst Sippell und Fritz Wintermantel treten in den Vorstand ein. Die jüdischen Vorstandsmitglieder Oscar Wassermann und Theodor Frank müssen aus dem Vorstand ausscheiden.

Karl Kimmich, Oswald Rösler, Hans Rummel, Karl Ernst Sippell and Fritz Wintermantel join the Management Board. The Jewish members Oscar Wassermann and Theodor Frank are forced to resign from the Management Board.



Die Vorstandssprecher Oscar Wassermann (links) und Georg Solmssen (Mitte) sowie Vorstandsmitglied Theodor Frank (rechts) müssen 1933–1934 aufgrund ihrer jüdischen Herkunft ausscheiden

Spokesmen Oscar Wassermann (left) and Georg Solmssen (center) as well as Board member Theodor Frank (right) are forced to resign due to their Jewish origin in 1933–1934

*Gebäude der Disconto-Gesellschaft,
Unter den Linden in Berlin
Premises of Disconto-Gesellschaft at
Unter den Linden in Berlin*

1934

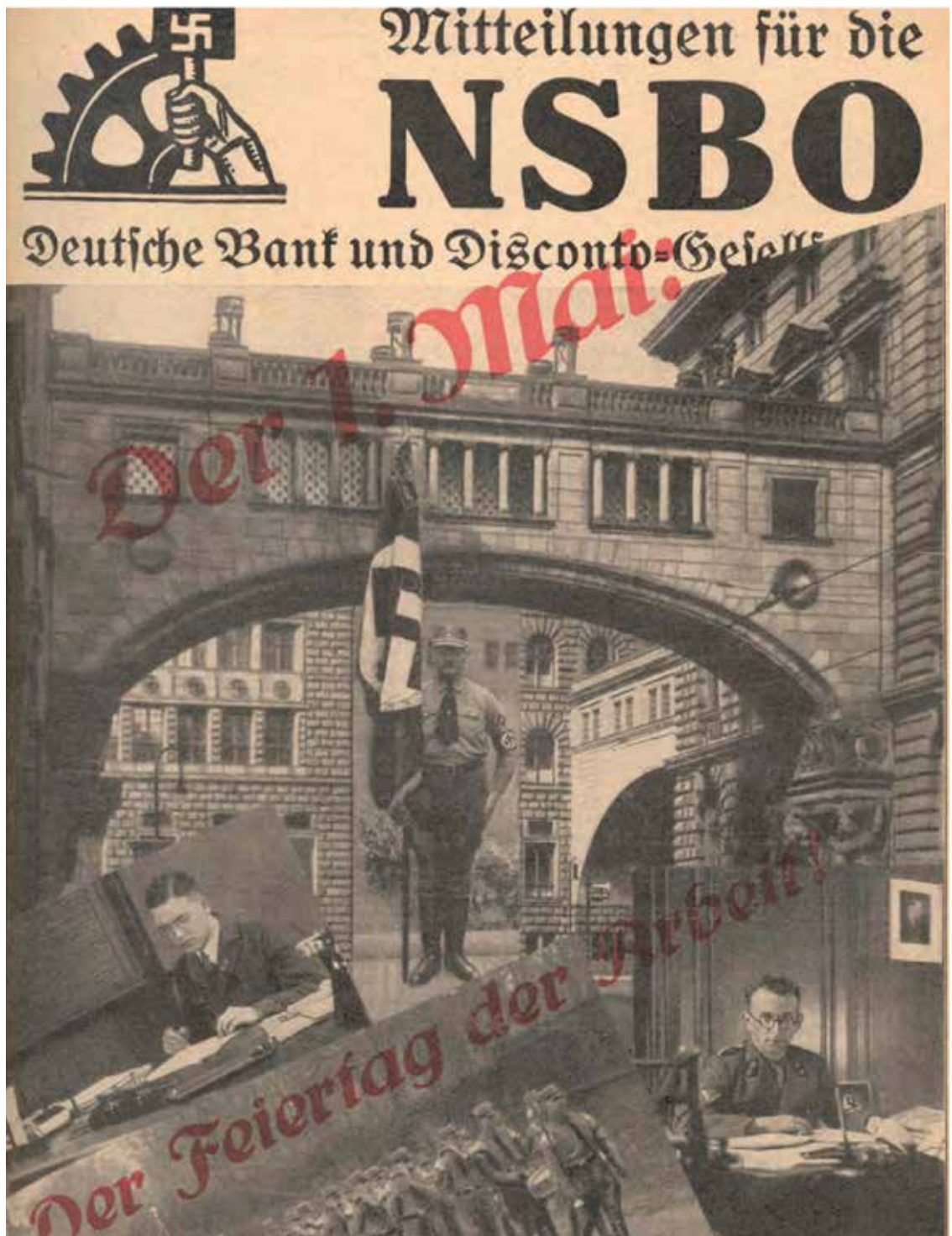

*Mitarbeiterzeitung der
Deutschen Bank und Disconto-
Gesellschaft 1934
Deutsche Bank und Disconto-
Gesellschaft's staff member
magazine in 1934*

1934

Im Zuge der Liquidation der Bankfirma Lazard Speyer Ellissen in Frankfurt am Main wird ein Teil des Personals übernommen.

Alfred Blinzig und Peter Brunswig scheiden aus dem Vorstand aus. Georg Solmssen muss den Vorstand aufgrund seiner jüdischen Herkunft verlassen. Vorstandssprecher wird Eduard Mosler.

Am 5. Dezember wird das Reichsgesetz über das Kreditwesen (KWG) erlassen und ein Aufsichtsamt für das Kreditwesen errichtet.

Following the liquidation of the private bank Lazard Speyer Ellissen in Frankfurt, part of its staff is taken over by Deutsche Bank.

Alfred Blinzig and Peter Brunswig leave the Management Board. Georg Solmssen is forced to resign from the Management Board due to his Jewish origin. Eduard Mosler becomes Spokesman of the Management Board.

On December 5, the "Reichsgesetz über das Kreditwesen" is passed and the Banking Supervisory Office set up.

1935

Erstmals nach der Bankenkrise von 1931 erhalten die Aktionäre wieder eine Dividende. Mit 4 % fällt sie jedoch noch deutlich geringer aus als Ende der 1920er-Jahre.

For the first time after the banking crisis of 1931, shareholders once again receive a dividend. However, at 4 % it is significantly lower than at the end of the 1920s.

1936

Die Reprivatisierung des Aktienkapitals der Deutschen Bank und Disconto-Gesellschaft ist beendet; der restliche Aktienbestand bei der Deutschen Golddiskontbank wird wieder in private Hände überführt.

The reprivatization of the share capital of Deutsche Bank und Disconto-Gesellschaft is completed; the rest of the shares deposited with Deutsche Golddiskontbank are transferred back to private ownership.

1937

Die außerordentliche Hauptversammlung vom 6. Oktober beschließt die Änderung des Firmennamens in Deutsche Bank.

Am 24. August stirbt Gustaf Schlieper, von 1914 bis 1929 Geschäftsinhaber der Disconto-Gesellschaft; im Vorstand der Deutschen Bank und Disconto-Gesellschaft hat er von 1929 bis 1937 die Leitung des gesamten Auslandsgeschäfts inne. Sein Nachfolger wird Hermann J. Abs.

The Extraordinary General Meeting on October 6 decides to change the company name back to Deutsche Bank.

Gustaf Schlieper dies on August 24. From 1914 to 1929 he was one of the partners of Disconto-Gesellschaft; after the merger in 1929 until 1937 he was in charge of all foreign business on the Management Board at Deutsche Bank und Disconto-Gesellschaft. His successor is Hermann J. Abs.

1938

Am 1. Januar tritt Hermann J. Abs in den Vorstand ein. Johannes Kiehl und Karl Ritter von Halt werden im Laufe des Jahres zu Vorstandsmitgliedern berufen.

Die Deutsche Bank übernimmt die sudetendeutschen Filialen der Böhmisches Union-Bank, Prag, sowie das sudetendeutsche Geschäft einer Reihe von Filialen der Deutschen Agrar- und Industriebank, Prag.

Hermann J. Abs joins the Management Board on January 1. Johannes Kiehl und Karl Ritter von Halt are appointed to the Management Board during the course of the year.

Deutsche Bank incorporates the Sudeten German branches of Böhmisches Union-Bank, Prague, and the Sudeten German business of a number of branches of Deutsche Agrar- und Industriebank, Prague.

1938

Einige unserer sudetendeutschen Niederlassungen:

1. Teplic-Schönan. 2. Neichenberg. 3. Marienbad. 4. Bodenbach.
5. Aulßa. 6. Vich (Kassenraum). 7. Karlsbad (Filiale). 8. Karlsbad
(Expositur). 9. Brüx. 10. Vich. 11. Karlsbad (Kassenraum der Filiale)



Werner Silberstein

Niederlassungen der ehemaligen
Böhmischen Union-Bank
Branches of the former
Böhmische Union-Bank

1938

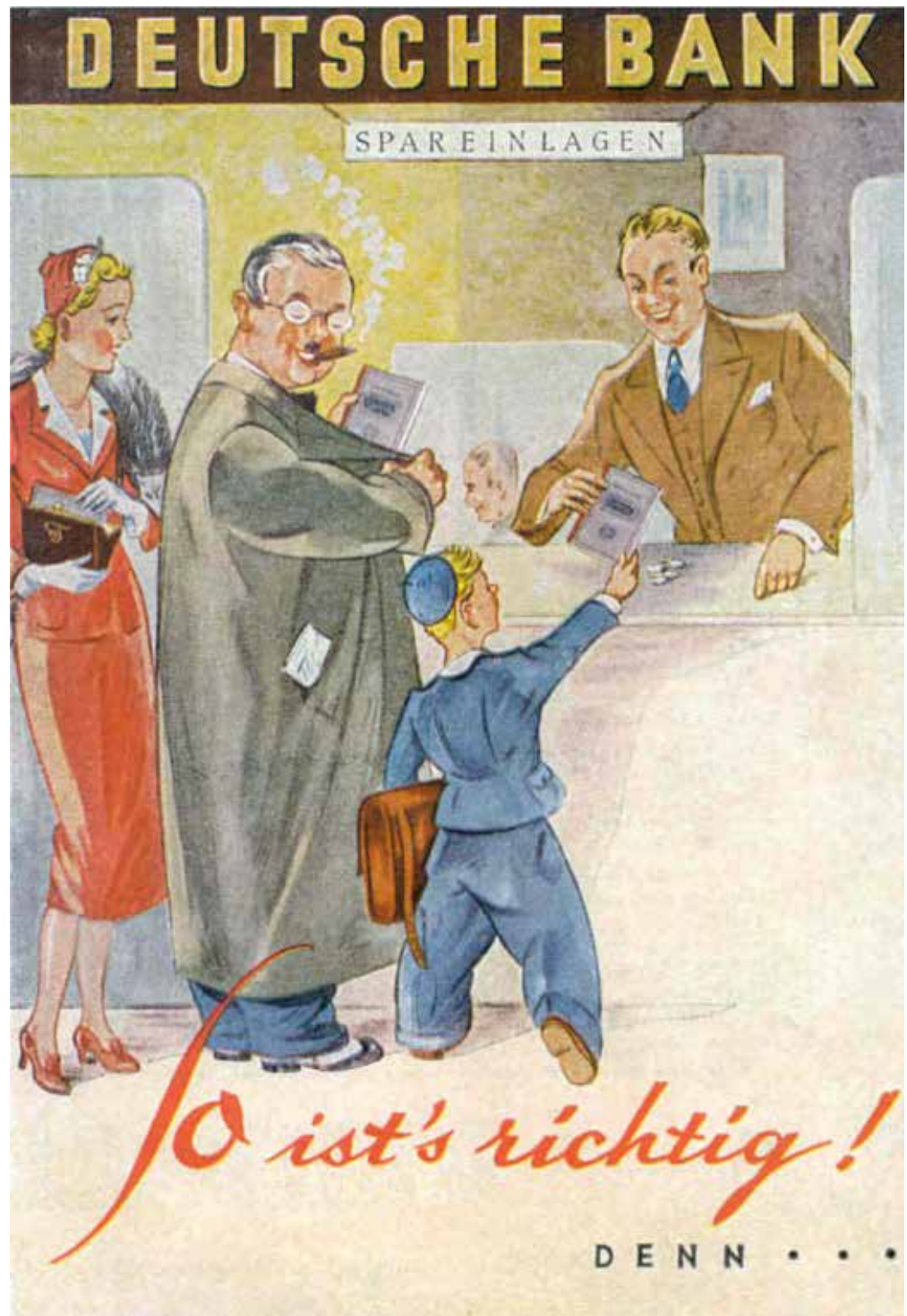

Der Firmenname auf einer
Werbeanzeige nach der
Namensänderung in „Deutsche Bank“
The company name appears
in an advertisement following
the change to “Deutsche Bank”

Die Deutsche Bank beteiligt sich mit 25 % am Aktienkapital der Österreichischen Creditanstalt-Wiener Bankverein. Sie übernimmt ferner einen Teil des Personals und der Kunden des in Liquidation tretenden Bankhauses Mendelssohn & Co. in Berlin.

Die „Arisierungen“ erreichen ihren Höhepunkt. Bis zum November 1938 ist die Deutsche Bank an 363 „Arisierungen“ beteiligt.

Deutsche Bank acquires 25 % of the share capital of Österreichische Creditanstalt-Wiener Bankverein. It also takes over parts of the staff and the clients of Mendelssohn & Co., the private bank in Berlin, which has gone into liquidation.

The “Aryanizations” reach their peak. By November 1938, Deutsche Bank has been involved in 363 of them.



*Hermann J. Abs tritt in den
Vorstand ein
Hermann J. Abs joins the
Management Board*



Eduard Mosler
Eduard Mosler

Die Deutsche Bank eröffnet Niederlassungen in Brüx (durch Übernahme der Kunden der Böhmisches Union-Bank), Bielitz, Krakau, Oderberg (Oberschlesien), Teschen, Memel, Heydekrug, Lodz, Posen und Wolfsburg.

Die Mehrheit des Aktienkapitals der Böhmisches Union-Bank, Prag, befindet sich im Besitz der Deutschen Bank.

Die Deutsche Bank übernimmt den bankgeschäftlichen Teil der Firma Philipp Elimeyer in Dresden und gliedert ihn der dortigen Filiale an.

Am 22. August stirbt Eduard Mosler, von 1911 bis 1929 Geschäftsinhaber der Disconto-Gesellschaft; nach der Fusion 1929 gehört er bis 1939 dem Vorstand an und übernimmt ab 1934 die Rolle des Sprechers. Nach seinem Ausscheiden aus dem Vorstand wird er für kurze Zeit Vorsitzender des Aufsichtsrats. Karl Kimmich folgt ihm als Vorstandssprecher nach.

Mit dem deutschen Angriff auf Polen beginnt am 1. September der Zweite Weltkrieg.

Deutsche Bank opens branches in Brüx (by taking over the clients of Böhmisches Union-Bank), Bielitz, Cracow, Oderberg (Upper Silesia), Teschen, Memel, Heydekrug, Łódź, Poznań and Wolfsburg.

The majority of the share capital of Böhmisches Union-Bank, Prague, is owned by Deutsche Bank.

Deutsche Bank takes over the banking operations of Philipp Elimeyer in Dresden and incorporates them into its local branch.

Eduard Mosler dies on August 22. From 1911 to 1929 he was one of the partners of Disconto-Gesellschaft; after the merger in 1929 he belonged to the Management Board until 1939, and from 1934 served as Spokesman. After leaving the Management Board, he became Chairman of the Supervisory Board. Karl Kimmich succeeds him as Spokesman of the Management Board.

The Second World War begins on September 1 with the German invasion of Poland.

1940

Die Deutsche Bank eröffnet Niederlassungen in Diedenhofen, Gotenhafen, Metz, Mühlhausen (Elsass) und Straßburg. Das Geschäft ihrer Niederlassung Krakau geht auf die Creditanstalt-Bankverein, Wien, über.

Die Deutsche Bank erwirbt einen größeren Posten von Aktien der Banca Comerciala Romana, Bukarest, sowie der Banque Générale du Luxembourg und erhöht ihre Beteiligung bei Albert de Bary & Co., Amsterdam.

Die Deutsche Bank erhöht ihr Kapital um 30 auf 160 Millionen RM.

Deutsche Bank opens branch offices in Thionville, Gdynia, Metz, Mulhouse (Alsace) and Strasbourg and transfers the business of its Cracow branch to Creditanstalt-Bankverein, Vienna.

Deutsche Bank acquires substantial holdings in Banca Comerciala Romana, Bucharest, and Banque Générale du Luxembourg and increases its holding in Albert de Bary & Co., Amsterdam.

Deutsche Bank increases its share capital by 30 million to 160 million RM.



Filiale Metz
Metz branch

1941

Die Deutsche Bank beteiligt sich am Bankverein A.-G., Belgrad, sowie am Bankverein für Kroatien, Zagreb, und erhöht maßgeblich ihren Besitz an Aktien der Banca Comerciala Romana, Bukarest.

Deutsche Bank acquires a stake in Bankverein A.-G., Belgrade, and Bankverein für Kroatien, Zagreb, and substantially increases its shareholding in Banca Comerciala Romana, Bucarest.



*Werbung des
Bankvereins für Kroatien
Advertisement for
Bankverein für Kroatien*

1942



*Zentrale der Creditanstalt-
Bankverein in Wien
Headquarter of Creditanstalt-
Bankverein in Vienna*

1942

Die Deutsche Bank erwirbt weitere Aktienanteile an der Creditanstalt-Bankverein, Wien.

Kriegsbedingt werden 21 Niederlassungen und 24 Stadt-Depositenkassen geschlossen.

Karl Kimmich wechselt vom Vorstand in den Aufsichtsrat, dessen Vorsitz er übernimmt. Oswald Rösler wird Vorstandssprecher.

Deutsche Bank acquires further shares in Creditanstalt-Bankverein, Vienna.

Due to the impact of war, 21 branch offices and 24 municipal deposit-taking branches are closed.

Karl Kimmich moves to the Supervisory Board as Chairman. Oswald Rösler becomes Spokesman of the Management Board.

1943

Kriegsbedingt müssen weitere 61 Niederlassungen und 30 Stadt-Depositenkassen in Deutschland geschlossen werden.

Im November wird die Zentrale der Deutschen Bank bei einem Luftangriff auf Berlin schwer beschädigt.

Due to the impact of war, further 61 branch offices and 30 municipal deposit-taking branches are closed in Germany.

In November, the head office of Deutsche Bank is severely damaged during an air raid on Berlin.

1943



*Sparwerbung der Deutschen Bank
im Zweiten Weltkrieg
Advertisement of Deutsche Bank
for savings during the Second
World War*

1943

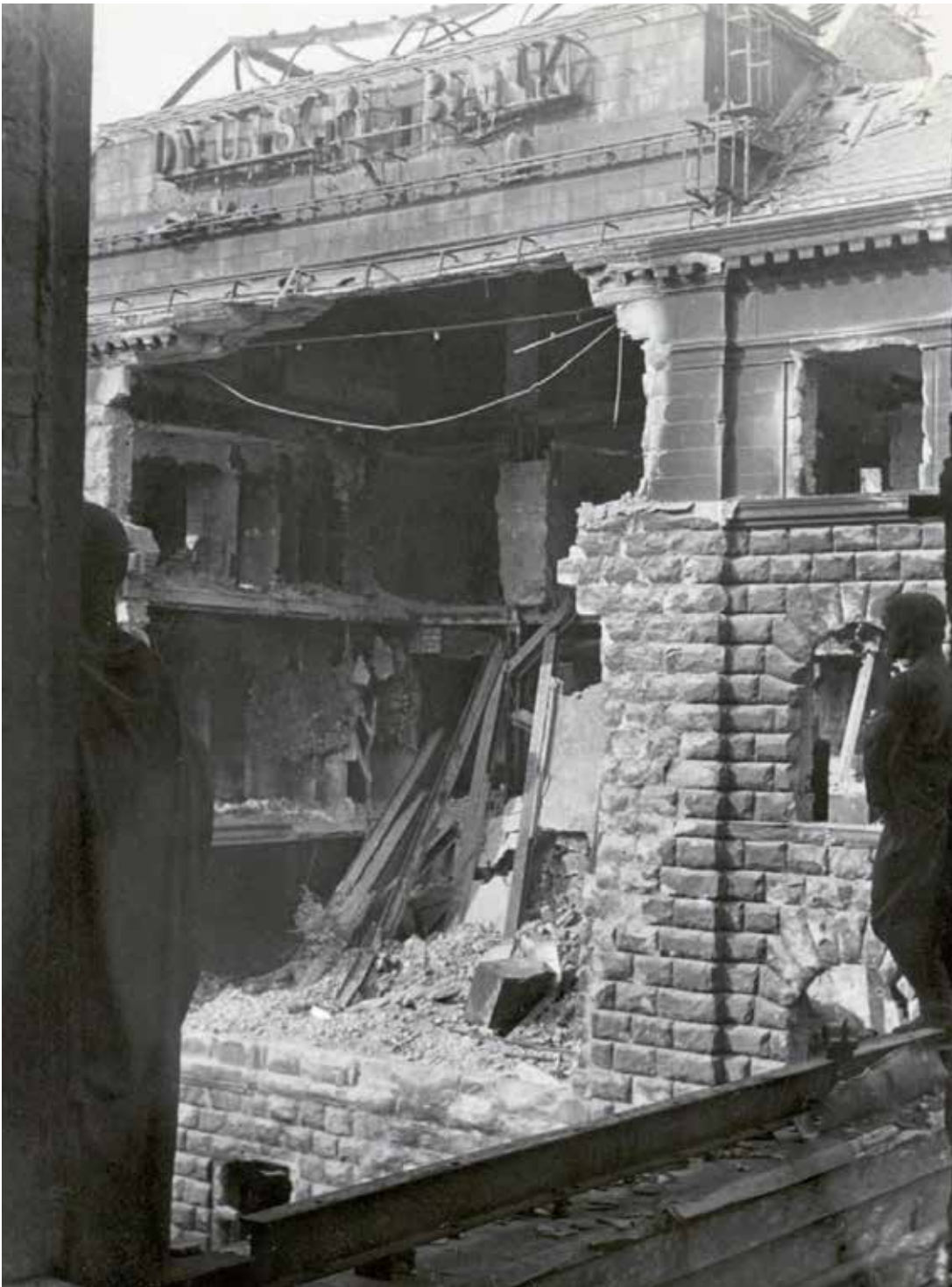

*Die stark beschädigte Berliner
Zentrale der Deutschen Bank
in der Mauerstraße*

*The severely damaged Berlin
head office of Deutsche Bank
at Mauerstrasse*

1944

Am 28. September stirbt Franz Urbig, von 1902 bis 1929 Geschäftsinhaber der Disconto-Gesellschaft, von 1930 bis 1941 Vorsitzender des Aufsichtsrats der Deutschen Bank und von 1942 bis 1944 Ehrenvorsitzender des Instituts.

Heinrich Hunke wird – von der NSDAP oktroyiert – Mitglied des Vorstands.

Franz Urbig dies on September 28. From 1902 to 1929 he was one of the partners of Disconto-Gesellschaft, from 1930 to 1941 Chairman of Deutsche Bank's Supervisory Board and from 1942 to 1944 Honorary President of the bank.

Heinrich Hunke is appointed – imposed from the Nazi party – a member of the Management Board.

1945

Zum Jahresbeginn steht Berlin ganz im Zeichen des Krieges. Der Fall der Reichshauptstadt und der totale Zusammenbruch stehen bevor. Die Zentrale der Bank ist von allen ihren Niederlassungen abgeschnitten.

Die Deutsche Bank richtet im Februar in Hamburg für die Gesamtbank eine Notverwaltung ein. Dieser „Führungsstab Hamburg“ übernimmt nach Kriegsende gegenüber den westdeutschen Filialen die Funktion der Berliner Zentrale.

Vorstandsmitglied Karl Ernst Sippell wird bei der Einnahme Berlins von sowjetischen Soldaten erschossen.

Nach der Eroberung Berlins durch sowjetische Truppen werden die Berliner Banken geschlossen, und alle Finanzgeschäfte verboten. Diese Maßnahme wird in einer Verordnung des Magistrats der Stadt Berlin vom 5. Juni bestätigt und das neue Berliner Stadtkontor als allein tätige Bank eingesetzt.

At the beginning of 1945 Berlin is engulfed by total war. The fall of the German capital and total capitulation are imminent. The bank's head office is cut off from all its branches.

Deutsche Bank sets up an emergency administration for the entire bank in Hamburg as early as February 1945. After the war, this directing office (Führungsstab) in Hamburg takes on the function of the Berlin head office for the West German branches.

Management Board member Karl Ernst Sippell is shot by Soviet soldiers during the capture of Berlin.

After Berlin is captured by Soviet troops, all banks in Berlin are closed, and executing any form of financial business is forbidden. This measure is confirmed in an order issued by the Berlin city administration on June 5, 1945, and the newly founded Berliner Stadtkontor is the only bank allowed to do business.



Das Berliner Stadtkontor im Haus der früheren Reichsbank
Berliner Stadtkontor in the building of the former Reichsbank

1946

Nach und nach werden die Vorstandsmitglieder von den Besatzungsmächten suspendiert. Nur Fritz Wintermantel kann beim Führungstab Hamburg tätig werden.

The Management Board is suspended by the occupying powers, and only Fritz Wintermantel is allowed to work as part of the directing office in Hamburg.

1947

Die Deutsche Bank wird in den westlichen Besatzungszonen in zehn regionale Institute aufgeteilt. Vier Teilinstitute entstehen in der amerikanischen Besatzungszone, gemäß Gesetz Nr. 57 der amerikanischen Militärregierung vom 6. Mai 1947: in Bayern: Bayerische Creditbank, München, in Hessen: Hessische Bank, Frankfurt am Main, in Württemberg-Baden: Südwestbank, Mannheim und Stuttgart, in Bremen: Disconto Bank.

In the western zones of occupation, Deutsche Bank is decentralized into ten regional institutions. In the American zone, the bank is divided into four regional banks, according to Law No. 57 issued by the American military government on May 6, 1947: in Bavaria: Bayerische Creditbank, Munich, in Hesse: Hessische Bank, Frankfurt am Main, in Württemberg-Baden: Südwestbank, Mannheim and Stuttgart, in Bremen: Disconto Bank.

In der französischen Besatzungszone entstehen durch die Anordnung Nr. 25 der französischen Militärregierung vom 29. September 1947 drei Teilinstitute: in Rheinland-Pfalz: Rheinische Kreditbank, Ludwigshafen, in Baden: Oberrheinische Bank, Freiburg, in Württemberg-Hohenzollern: Württembergische Vereinsbank, Reutlingen.

In the French Zone, Deutsche Bank is divided into three regional banks, according to Order No. 25 issued by the Commandant en Chef Français en Allemagne on September 29, 1947: in Rhineland-Palatinate: Rheinische Kreditbank, Ludwigshafen, in Baden: Oberrheinische Bank, Freiburg, in Württemberg-Hohenzollern: Württembergische Vereinsbank, Reutlingen.



*1947–1948 wird die Deutsche Bank in zehn Teilinstitute zerschlagen
Deutsche Bank is divided into ten regional banks in 1947–1948*

Drei weitere Teilinstitute entstehen in der britischen Besatzungszone durch die Verordnung Nr. 133 der britischen Militärregierung vom 1. April 1948: in Nordrhein-Westfalen: Rheinisch-Westfälische Bank, Düsseldorf, in Hamburg: Norddeutsche Bank, in Niedersachsen: Nordwestbank, Hannover.

Die Währungsreform in Westdeutschland am 20. Juni schafft die Grundlage für ein kontinuierliches wirtschaftliches Wachstum. An die Stelle der Reichsmark tritt die Deutsche Mark (DM).

Der Führungsstab Hamburg wird am 30. September 1948 aufgelöst.

In the British Zone, Deutsche Bank is divided into three regional banks, according to Order No. 133 issued by the British military government on April 1, 1948: in North Rhine-Westphalia: Rheinisch-Westfälische Bank, Düsseldorf, in Hamburg: Norddeutsche Bank, in Lower Saxony: Nordwestbank, Hanover.

The German currency reform on June 20 forms the basis for rapid economic growth. The Deutsche Mark (DM) replaces the former Reichsmark.

The directing office in Hamburg is closed on September 30, 1948.



Warteschlangen vor der Norddeutschen Bank in Hamburg anlässlich der Währungsreform
Queues in front of Norddeutsche Bank in Hamburg on occasion of the German currency reform

1949

In West-Berlin wird die Berliner Disconto Bank gegründet, da auch hier die Deutsche Bank nicht unter ihrem Namen erscheinen darf.

In Wuppertal entsteht die GEFA Gesellschaft für Absatzfinanzierung, die für die damaligen Nachfolgeinstitute der Deutschen Bank das Teilzahlungsgeschäft wieder aufnimmt. Diese 100-prozentige Beteiligung der Deutschen Bank erweitert in den folgenden Jahren ihr Angebot erheblich, unter anderem durch die Finanzierung von Leasing- und Factoring-Geschäften.

In Western Berlin, Berliner Disconto Bank is set up, since Deutsche Bank is not allowed to do business under its own name in the city.

GEFA Gesellschaft für Absatzfinanzierung is founded in Wuppertal. It recommences the instalment financing business for the successor bank of Deutsche Bank at that time. This 100 % shareholding of Deutsche Bank expands its offering significantly in the following years to include, among other services, the financing of leasing and factoring business deals.



*Zentrale der Berliner
Disconto Bank in der
Potsdamer Straße
Main building of Berliner
Disconto Bank at
Potsdamer Strasse*

1950

Hermann J. Abs, Carl Goetz und Paul Marx reichen als Vertreter der ehemaligen Großbanken Deutsche Bank, Dresdner Bank und Commerzbank bei den Alliierten einen Reformvorschlag für die künftige Struktur der deutschen Aktienbanken ein.

Hermann J. Abs, Carl Goetz and Paul Marx, representing the former big banks Deutsche Bank, Dresdner Bank and Commerzbank, present the Allies with a proposal dealing with the future structure of the German joint-stock banks.

1951

Nach langen Verhandlungen zwischen der Bundesregierung und der Alliierten Bankenkommmission einigt man sich auf die sogenannte Dreierlösung. In drei festen Bankbezirken sollen jeweils Nachfolgeinstitute der drei Großbanken entstehen.

After lengthy negotiations between the Federal Government and the Allied Bank Commission, an agreement is reached on what is called the "three-district solution". The successor banks of the three big banks are to be established in the three fixed bank districts.

1952

Das Gesetz über den Niederlassungsbereich von Kreditinstituten vom 29. März 1952 ermöglicht die Ausgründung des westdeutschen Geschäfts der Deutschen Bank in drei regionale, rechtlich voneinander unabhängige Nachfolgeinstitute:
die Norddeutsche Bank, Hamburg,
die Rheinisch-Westfälische Bank, Düsseldorf,
die Süddeutsche Bank, München.

The Act on the Regional Scope of Credit Institutions (the Big Banks Act) of March 29, 1952, permitted the hive-down of Deutsche Bank's West German business into three regional, legally independent successor institutions:
Norddeutsche Bank, Hamburg,
Rheinisch-Westfälische Bank, Düsseldorf,
Süddeutsche Bank, Munich.

Aktie des
Nachfolgeinstituts
Süddeutsche Bank
Share certificate of the
successor institution
Süddeutsche Bank



Hermann J. Abs unterzeichnet das
Londoner Schuldenabkommen
Hermann J. Abs signs the London
Debt Agreement

1952

Am 25. September 1952 fasst eine außerordentliche Hauptversammlung den Beschluss zur Ausgründung der Nachfolgeinstitute aus der ruhenden Deutschen Bank, Berlin (Altbank). Die Aktionäre der Altbank erhalten im Umtausch Aktien der neuen Institute. Daneben erhalten die Aktionäre für nicht ausgegründetes Restvermögen auf Reichsmark lautende neue Aktienurkunden, für die sich die Bezeichnung „Restquoten“ einbürgert. Sie verbriefen einen Anspruch auf das enteignete Restvermögen der Altbank in der DDR und in Polen. 1983 wird die Altbank im Berliner Handelsregister gelöscht.

On September 25, 1952, the corresponding resolution of the hive-down of the successor institutions from the old bank is taken at an extraordinary general meeting. The shareholders of the old bank receive shares of the new institutions in exchange. Shareholders also receive new share certificates denominated in Reichsmarks, which come to be known as “Restquoten” (salvage shares), for the remaining assets not included in the hivedown. They certify a claim to the old bank’s confiscated assets remaining in the German Democratic Republic and Poland. In 1983 the old bank is deleted from the Company Register of Berlin.

1953

Am 27. Februar wird das Londoner Schuldenabkommen unterzeichnet. Deutscher Verhandlungsführer ist der Vorstandssprecher der Süddeutschen Bank, Hermann J. Abs. Durch die Regelung der deutschen Auslandsschulden wird die Kreditwürdigkeit der Bundesrepublik Deutschland wiederhergestellt und die Hauptvoraussetzung zur Konvertibilität der D-Mark (DM) geschaffen.

On February 27, the London Debt Agreement is signed. Leading the negotiations for the German delegation is Hermann J. Abs, the Spokesman of the Management Board of Süddeutsche Bank. Thanks to the regulation of German foreign debts, the creditworthiness of the Federal Republic of Germany is restored and the main prerequisite to the convertibility of the D-mark (DM) is fulfilled.

1954

In Düsseldorf wird das David Hanseemann Haus als Ausbildungsstätte und Gästehaus eröffnet.

The David Hanseemann House is inaugurated as a training center and guest house in Düsseldorf.

1955

Die drei Nachfolgeinstitute verpflichten sich, die von ihnen erwirtschafteten Gewinne oder die eintretenden Verluste untereinander im Verhältnis ihres Grundkapitals auszugleichen.

The three successor banks enter into a contractual relationship, whereby their profits earned or losses incurred are offset against one another in proportion to their equity capital.



*David Hanseemann Haus
in Düsseldorf
David Hanseemann House
in Düsseldorf*

1956

Beteiligen Sie sich
an der Substanz
und den Erträgen
von 70 deutschen
Unternehmen



investa

Ein Fonds aus deutschen Werten mit dem



Siegel

Werbung für den ersten
Investmentfonds der DWS
Advertisement for the first
investment funds of DWS

1956

Erstmals seit dem Bericht für 1944 gibt es wieder einen gemeinsamen Geschäftsbericht. Unter der Bezeichnung Gruppe Deutsche Bank veröffentlichen die drei Nachfolgeinstitute ihre Geschäftsergebnisse.

Die Rheinisch-Westfälische Bank ändert im April ihren Namen in Deutsche Bank AG West.

Die Aufhebung des Großbankengesetzes wird von allen Regionalbanken betrieben. Das Gesetz zur Aufhebung der Niederlassungsbereiche von Kreditinstituten vom 24. Dezember macht den Weg frei zur Wiedererrichtung der drei Großbanken Deutsche Bank, Dresdner Bank und Commerzbank.

Die Gruppe Deutsche Bank beteiligt sich an der neu gegründeten Deutschen Gesellschaft für Wertpapiersparen (DWS), die den ersten Investmentfonds, Investa, auflegt und neue Kunden für die Kapitalanlage in Wertpapieren gewinnt.

For the first time since 1944, there is a joint Annual Report once again. The three successor banks publish their financial results under the name Deutsche Bank Group.

Rheinisch-Westfälische Bank changes its name to Deutsche Bank AG West in April.

The repeal of the Big Banks Act is pursued by all regional banks. The Act to Remove Limitations on the Regional Scope of Credit Institutions of December 24 clears the way for the three big banks – Deutsche Bank, Dresdner Bank and Commerzbank – to be reconstituted.

Deutsche Bank Group acquires a stake in the newly founded Deutsche Gesellschaft für Wertpapiersparen (DWS), which issues the first investment fund, Investa, and wins new clients to invest in securities.

1957

Die Deutsche Bank entsteht wieder: Ende April beschließen die Hauptversammlungen der Norddeutsche Bank AG, Hamburg, der Deutsche Bank AG West, Düsseldorf, und der Süddeutsche Bank AG, München, die Verschmelzung dieser drei Institute zur Deutsche Bank Aktiengesellschaft mit juristischem Sitz in Frankfurt am Main. Verwaltungssitze bestehen in Düsseldorf, Frankfurt am Main und Hamburg.

Deutsche Bank is reconstituted: At the end of April 1957, the General Meetings of Norddeutsche Bank AG, Hamburg, Deutsche Bank AG West, Düsseldorf, and Süddeutsche Bank AG, Munich, decide to merge the three institutions to form Deutsche Bank Aktiengesellschaft with its registered office in Frankfurt. Head offices are set up in Düsseldorf, Frankfurt and Hamburg.

1957

Dem ersten Vorstand nach dem Wiederezusammenschluss gehören an: Hermann J. Abs (Sprecher), Erich Bechtolf, Robert Frowein, Fritz Gröning, Hans Janberg, Karl Klasen, Heinz Osterwind, Clemens Plassmann, Jean Baptist Rath, Walter Tron und Franz Heinrich Ulrich.

The members of the first Management Board after the remerger are: Hermann J. Abs (Spokesman), Erich Bechtolf, Robert Frowein, Fritz Gröning, Hans Janberg, Karl Klasen, Heinz Osterwind, Clemens Plassmann, Jean Baptist Rath, Walter Tron and Franz Heinrich Ulrich.



*Die Hauptversammlung der
Süddeutschen Bank beschließt
die Verschmelzung zur
Deutsche Bank AG
Süddeutsche Bank approves at its
General Meeting the amalgamation
to form Deutsche Bank AG*

1957

Unsere Zentralen in:



Düsseldorf



Frankfurt (Main)



Hamburg

Wiedervereinigung:

*Die drei Nachfolgebanken
schließen sich zur
Deutsche Bank AG zusammen*

Reunification:

*The three successor institutions
merge to form Deutsche Bank AG*

1958

Die Deutsche Bank kehrt zum internationalen Emissionsgeschäft zurück: Eine Wandelanleihe der Anglo American Corporation of South Africa über 50 Millionen DM wird – als erste ausländische Anleihe in Deutschland seit 1914 – auf den Markt gebracht.

Die Aufhebung der Bedürfnisprüfung für neue Zweigstellen trägt dazu bei, dass in den folgenden Jahren das Niederlassungsnetz der deutschen Banken deutlich wächst.

Als Filiale der Deutsch-Asiatischen Bank nimmt die erste Auslandsniederlassung der Gruppe Deutsche Bank in Hongkong ihre Tätigkeit auf.

Vorstandsmitglied Robert Frowein stirbt am 22. Dezember.

Deutsche Bank resumes its international issuing business: A convertible bond of Anglo American Corporation of South Africa for 50 million DM is successfully floated. The issue is the first foreign bond on the German capital market since 1914.

The revocation of the requirement to examine the need for new branches contributes to the significant growth in the network of bank branches in Germany over the following years.

Deutsche Bank Group's first foreign branch office opens for business in Hong Kong as a branch of Deutsch-Asiatische Bank.

Robert Frowein, member of the Management Board, dies on December 22.



*Deutsch-Asiatische Bank Filiale Hongkong
Deutsche-Asiatische Bank Hong Kong branch*



*Blankett der Anglo-American-Anleihe von 1958
Blank form of the Anglo American bond of 1958*

1959

Der Einstieg in das breite Privatkundengeschäft beginnt: Am 2. Mai führt die Deutsche Bank den Persönlichen Klein-Kredit ein. Hierbei handelt es sich um ein Darlehen bis zu einem Höchstbetrag von 2000 DM, mit einer Laufzeit von bis zu zwei Jahren, das in konstanten Monatsraten zu tilgen ist.

Die Weltbank tritt erstmals an den deutschen Kapitalmarkt heran. Unter Führung der Deutschen Bank wird eine Anleihe über 200 Millionen DM begeben.

In Kairo wird die achte Auslandsvertretung der Deutschen Bank eröffnet. Weitere Repräsentanzen gibt es in Buenos Aires, São Paulo, Rio de Janeiro, Santiago de Chile, Mexiko-Stadt, Istanbul und Caracas.

Hans Feith, Manfred O. von Hauenschild und Wilhelm Vallenthin treten in den Vorstand ein.

The start of retail business: On May 2, Deutsche Bank introduces its Small Personal Loan. This loan of up to 2,000 DM for a maximum of two years has to be repaid in regular monthly instalments.

The World Bank taps the German capital market for the first time. The bond for 200 million DM is floated under the lead management of Deutsche Bank.

Deutsche Bank opens its eighth foreign representative office since 1945 in Cairo. It also maintains representative offices in Buenos Aires, São Paulo, Rio de Janeiro, Santiago de Chile, Mexico City, Istanbul and Caracas.

Hans Feith, Manfred O. von Hauenschild and Wilhelm Vallenthin join the Management Board.

1960

Das Privatkundengeschäft wird weiter ausgebaut und bringt eine erhebliche Erweiterung des Kundenstammes. Der Persönliche Klein-Kredit entwickelt sich zu einem festen Bestandteil des Geschäfts.

Die Rationalisierungsbestrebungen der Unternehmen, insbesondere bei der Gehaltsabrechnung der Mitarbeiter, lösen eine entsprechende Nachfrage nach Lohn- und Gehaltskonten aus. Als Anknüpfungspunkt für den Verkauf weiterer Bankdienstleistungen gewinnt das laufende Konto im Privatkundenbereich rasch an Bedeutung.

Retail business is expanded and substantially increases the bank's clientele. The Small Personal Loan becomes an integral part of the bank's business.

Companies' attempts at rationalization, particularly in the calculation and payment of staff salaries, create additional demand for wage and salary accounts. The current account rapidly gains importance in retail business as a starting point for selling further banking services.

Für Sie privat-

Für Sie geschäftlich

die Zusammenarbeit mit der
DEUTSCHEN BANK
 bietet viele Vorteile

Wünsche werden Wirklichkeit
 durch einen Persönlichen Klein-Kredit bis 2000 DM
 DEUTSCHE BANK

P K K

*Persönliche Klein-Kredite –
 Der Einstieg ins Privatkundengeschäft
 auf breiter Basis
 Small Personal Loans –
 The start of retail business*

*Werbung für Privat- und Geschäftskunden
 Advertisement for private and business clients*



Filiale Buenos Aires der Deutschen Ueberseeischen Bank
Buenos Aires branch of Deutsche Ueberseeische Bank

1960

Die Filiale Buenos Aires der Deutschen Ueberseeischen Bank wird wieder eröffnet. Sie knüpft an die seit 1887 bestehende Tradition der Niederlassung in Buenos Aires an.

Der Aufsichtsrat wählt Oswald Rösler zum Ehrenvorsitzenden der Bank.

The Buenos Aires branch of Deutsche Ueberseeische Bank is reopened and carries on the tradition of the branch in Buenos Aires, which first opened in 1887.

The Supervisory Board elects Oswald Rösler Honorary Chairman of the bank.

1961

Im Auftrag der Bundesregierung wird das Volkswagenwerk privatisiert. Die Aktien werden von einem Konsortium unter Führung der Deutschen Bank im Publikum breit gestreut. Damit werden wirtschafts- und gesellschaftspolitische Ziele verfolgt.

Die Deutsche Gesellschaft für Wertpapiersparen legt einen weiteren Fonds auf: Akkumula ist ein Anreicherungs fonds, bei dem die Erträge nicht ausgeschüttet, sondern wieder angelegt werden.

In Frankfurt am Main wird ein Historisches Archiv für die Überlieferung der Deutschen Bank eingerichtet.

Die Finanzbranche führt die Fünftagewoche ein. Samstags bleiben die Banken geschlossen.

Oswald Rösler, der Ehrenvorsitzende der Bank, stirbt am 23. Mai.

Volkswagen is privatized on behalf of the West German government. The shares are widely placed with the general public by a syndicate led by Deutsche Bank. This procedure has both an economic and a social purpose.

Deutsche Gesellschaft für Wertpapiersparen sets up a further investment fund; Akkumula is an accumulative fund in which the accrued income is reinvested rather than paid out.

To preserve the most important records of Deutsche Bank a historical archive is established in Frankfurt.

The banking sector introduces the five-day workweek. Banks remain closed on Saturdays.

Oswald Rösler, Honorary Chairman of the bank, dies on May 23.

1961

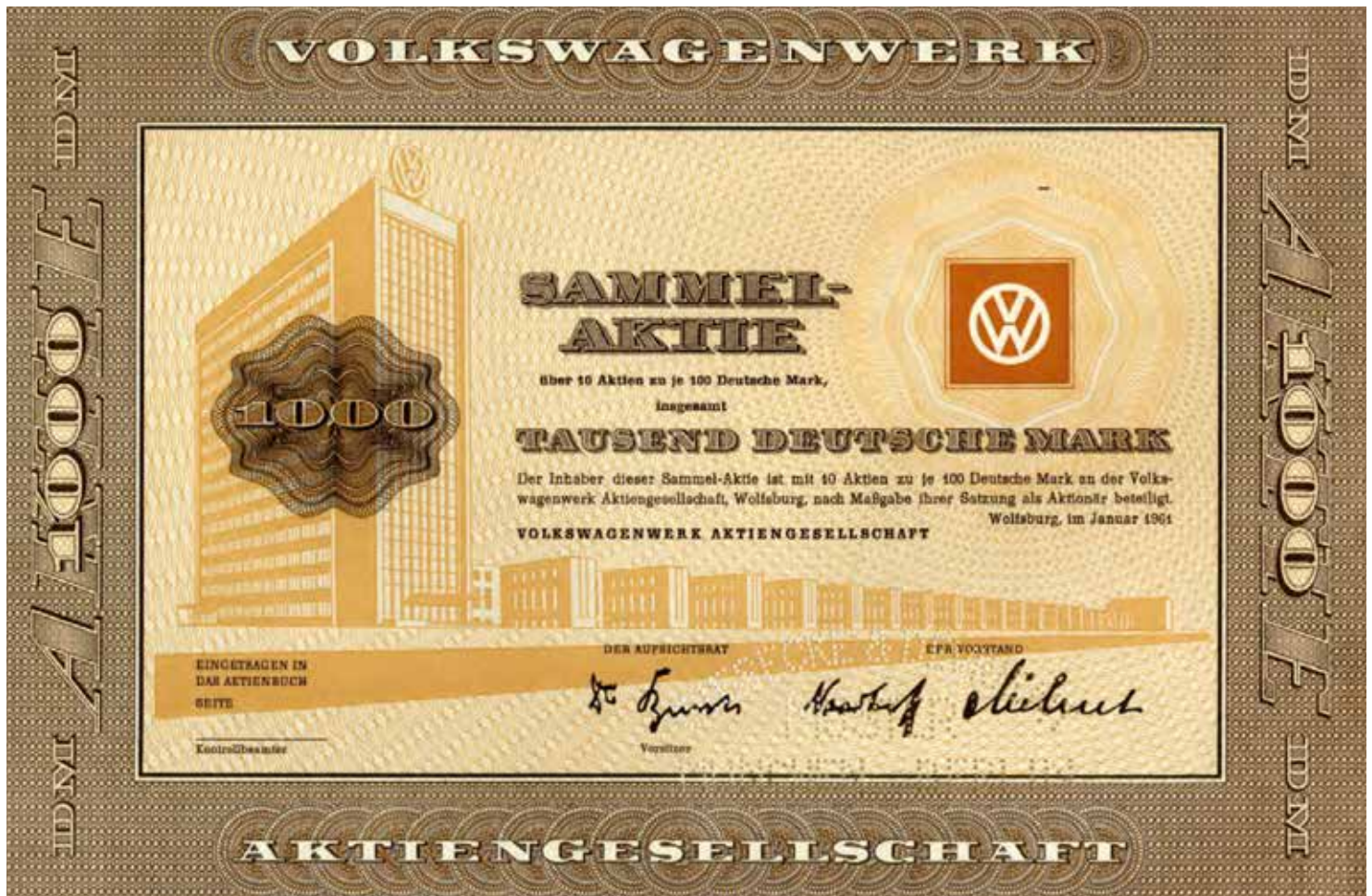

Volkswagenwerk-Aktie
Share certificate of Volkswagenwerk

In Ergänzung zum Persönlichen Klein-Kredit führt die Deutsche Bank das Persönliche Anschaffungs-Darlehen ein. Private und gewerbliche Kunden können Darlehen zwischen 2500 und 6000 DM bei einer Laufzeit von bis zu 36 Monaten in Anspruch nehmen.

In der Deutschen Bank beginnt das Zeitalter der elektronischen Datenverarbeitung: Im Februar nimmt die Bank in Hamburg die erste EDV-Anlage in Betrieb.

Unter Führung der Deutschen Bank wird eine Anleihe der Stadt und Präfektur Osaka über 100 Millionen DM aufgelegt. Sie ist die erste japanische Emission in Deutschland und in Europa nach dem Zweiten Weltkrieg.

Die Deutsche Bank eröffnet Vertretungen in Bogotá und Tokio.

Vorstandsmitglied Walter Tron stirbt am 14. Dezember.

In addition to the Small Personal Loan, Deutsche Bank introduces a medium-sized personal loan ("Persönliches Anschaffungs-Darlehen"). Private and business clients can obtain a loan of between 2,500 DM and 6,000 DM for up to 36 months.

The age of electronic data processing (EDP) begins at Deutsche Bank; in February, the bank introduces its first EDP system in Hamburg.

A bond for 100 million DM is issued by the City and Prefecture of Osaka under the lead management of Deutsche Bank. The Osaka bond is the first Japanese issue in Germany and in Europe after the Second World War.

Deutsche Bank opens representative offices in Bogotá and Tokyo.

Walter Tron, member of the Management Board, dies on December 14.



*Unterzeichnung der Osaka-Anleihe
Signing of the Osaka bond*



*Frühe EDV-Anlage bei der Deutschen Bank
Early EDP system at Deutsche Bank*

1963

Die Deutsche Bank, die Amsterdamsche Bank, Amsterdam, die Banque de la Société Générale de Belgique, Brüssel, und die Midland Bank, London, kooperieren international. Sie gründen den Europäischen Beratungsausschuss, der die Dienstleistungen für die Kunden im europäischen Geschäft verbessern soll. Aus diesem Zusammenschluss geht später die EBIC-Gruppe hervor.

Erstmals tritt die Europäische Investitionsbank mit einer Anleihe auf dem deutschen Kapitalmarkt auf. Unter Federführung der Deutschen Bank wird eine Anleihe über 60 Millionen DM begeben.

Andreas Kleffel tritt in den Vorstand ein.

Deutsche Bank, Amsterdamsche Bank, Amsterdam, Banque de la Société Générale de Belgique, Brussels, and Midland Bank, London, cooperate at international level. Together they found the European Advisory Committee, which is set up to improve client services in European business. This organization is later to develop into the EBIC group.

The European Investment Bank taps the German capital market for the first time with a bond issue. A bond for 60 million DM is floated under the lead management of Deutsche Bank.

Andreas Kleffel joins the Management Board.



*Sitzung der EBIC-Gruppe
Meeting of EBIC group*

Die sich wandelnde Kundenstruktur verlangt eine neue Form der Werbung. Unter dem Slogan „Fragen Sie die Deutsche Bank“ legt das Institut ein einheitliches, massenwirksames Werbekonzept vor.

Die Deutsche Bank spielt eine wichtige Rolle im Emissionsgeschäft: An zehn der in diesem Jahr aufgelegten zwölf DM-Anleihen ausländischer Emittenten im Gesamtbetrag von 895 Millionen DM ist sie in führender Position beteiligt.

The bank's changing client profile requires a new form of advertising. With the slogan "Ask Deutsche Bank", the bank devises a uniform advertising concept with mass appeal.

Deutsche Bank plays a significant role on the capital market, lead-managing 10 of the 12 DM bonds of foreign issuers this year, which total 895 million DM.



Slogan „Fragen Sie die Deutsche Bank“
Slogan "Ask Deutsche Bank"

1965

Neue Volksaktien: Durch die Teilprivatisierung der Veba, an der die Deutsche Bank maßgeblich mitwirkt, werden neue Sparerkreise für die Geldanlage in Aktien gewonnen.

Auch die zweite in Deutschland begebene Anleihe der Weltbank kommt unter Führung der Deutschen Bank zustande.

F. Wilhelm Christians tritt in den Vorstand ein.

The partial privatization of Veba, in which Deutsche Bank plays a major part, encourages more savers to invest in shares ("Volksaktien").

The World Bank's second bond issued in Germany is also lead-managed by Deutsche Bank.

F. Wilhelm Christians joins the Management Board.



F. Wilhelm Christians
F. Wilhelm Christians

In der Einlagenstruktur ergeben sich Verschiebungen: Die Spareinlagen entwickeln sich zum bedeutendsten Faktor des Einlagengeschäfts; sie überschreiten die 5-Milliarden-DM-Grenze und belaufen sich bereits auf ein Drittel der Gesamteinlagen.

Die durch das Aktiengesetz von 1965 eröffnete Möglichkeit der Ausgabe von Aktien im Nennwert von 50 DM wird anlässlich der Kapitalerhöhung 1966 genutzt. Die Aktie der Bank wird nun nicht mehr in Prozent, sondern in DM pro Stück an den deutschen Börsen notiert.

A shift takes place in the structure of deposits; savings deposits become the most important category in deposit business, topping the 5 billion DM mark and accounting for one third of total deposits.

Deutsche Bank uses the opportunity offered by the 1965 Joint Stock Companies Act to issue shares at 50 DM par value as part of the 1966 capital increase. The bank's shares are now quoted on the stock market in DM per share rather than in per cent.



*Deutsche-Bank-Aktie im Nennwert von 50 DM
Deutsche Bank share certificate at 50 DM par value*



Zentrale in Frankfurt
Head office in Frankfurt

Im Zuge der Konzentration der Verwaltung werden die Abteilungen der Zentrale in Hamburg nach Frankfurt am Main verlagert.

Die Zinsverordnung, in der bislang die Höhe der Soll- und Habenzinsen geregelt war, wird aufgehoben.

Als Spezialinstitut für die Finanzierung von internationalen Investitionen europäischer Unternehmen gründet die Deutsche Bank zusammen mit der Amsterdam-Rotterdam Bank, der Midland Bank, London, der Société Générale de Banque, Brüssel, und dem Bankhaus Samuel Montagu & Co., London, die Banque Européenne de Crédit à Moyen Terme mit Sitz in Brüssel.

In Beirut wird eine Vertretung eröffnet.

Hermann J. Abs scheidet aus dem Vorstand aus und wird Vorsitzender des Aufsichtsrats. Neue Sprecher des Vorstands werden Karl Klasen und Franz Heinrich Ulrich.

As part of the concentration of the bank's administration, the head office in Hamburg is dissolved and its departments and staff are moved to head office in Frankfurt .

The Interest Rate Ordinance, which had regulated credit and debit interest rates previously, is repealed.

In order to create a specialized institution for financing international investments by European companies, Deutsche Bank sets up Banque Européenne de Crédit à Moyen Terme, headquartered in Brussels, together with Amsterdam-Rotterdam Bank, Amsterdam/Rotterdam, Midland Bank, London, Société Générale de Banque, Brussels, and Samuel Montagu & Co., London.

A representative office is opened in Beirut.

Hermann J. Abs leaves the Management Board and is appointed Chairman of the Supervisory Board. The new Spokesmen of the Management Board are Karl Klasen and Franz Heinrich Ulrich.



Vorstandssprecher Hermann J. Abs mit seinen beiden Nachfolgern Karl Klasen und Franz Heinrich Ulrich
Spokesman Hermann J. Abs with his successors Karl Klasen and Franz Heinrich Ulrich

1968

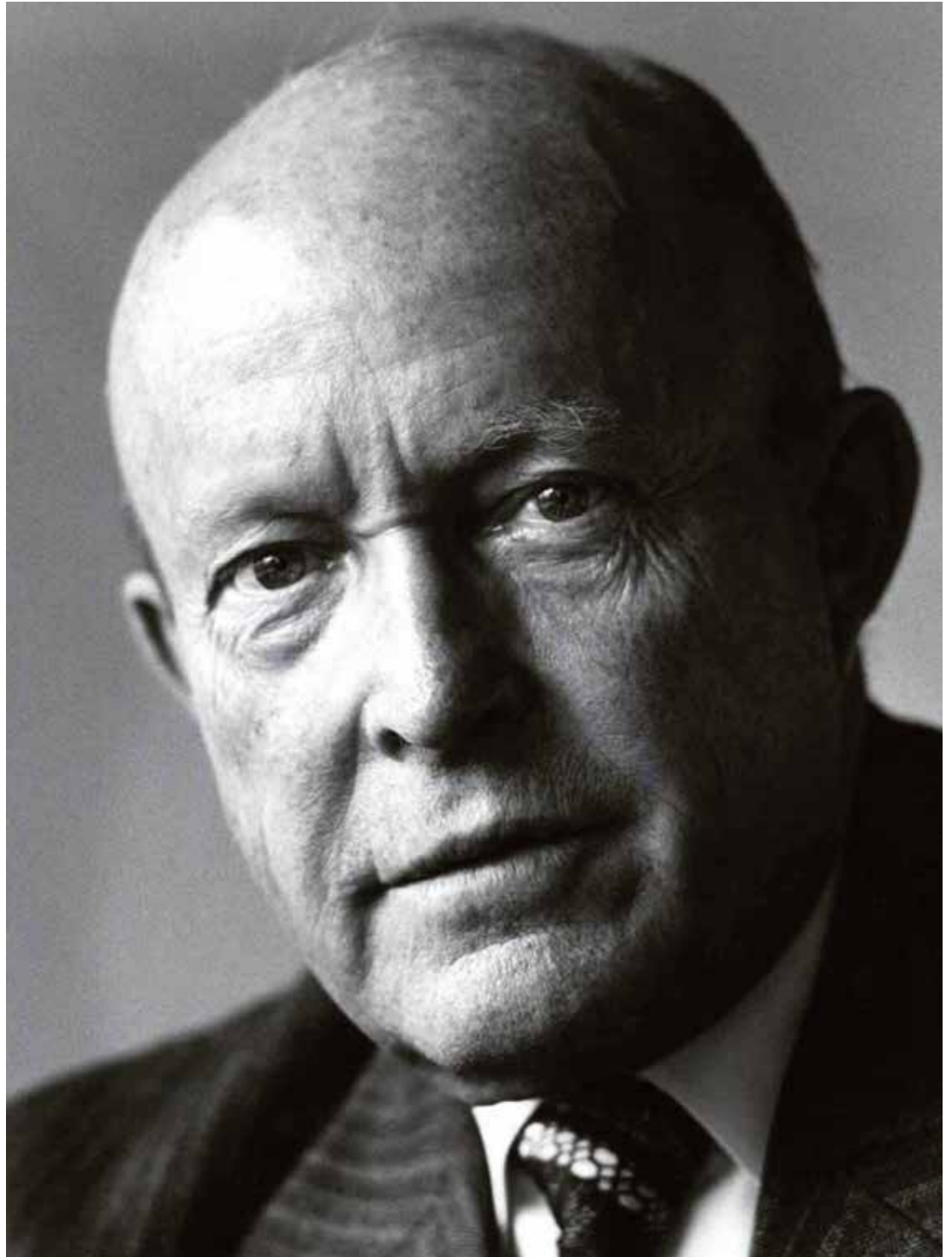

Wilfried Guth
Wilfried Guth

1968

Im deutschen Kreditwesen wird die Scheckkarte eingeführt. Die Deutsche Bank ist unter den Ersten, die die Vorteile des bargeldlosen Zahlungsverkehrs anbieten. Zunächst kann die Karte nur in Deutschland genutzt werden.

Das Programm der Persönlichen Kredite wird um den Persönlichen Dispositions-Kredit, eine Überziehungsmöglichkeit für das laufende Konto, und das Persönliche Hypothekendarlehen erweitert.

Zusammen mit den Mitgliedsbanken des Europäischen Beratungsausschusses, der Amsterdam-Rotterdam Bank, der Midland Bank und der Société Générale de Banque, gründet die Deutsche Bank in New York die European-American Banking Corporation und die European-American Bank & Trust Company.

Wilfried Guth und Hans Leibkutsch treten in den Vorstand ein.

The cheque card is introduced in German banking, and Deutsche Bank is among the first to offer the advantages of non-cash payment. Initially, the card can only be used in Germany.

The Personal Overdraft Facility and the Personal Mortgage Loan are added to the range of personal loans provided by the bank.

Deutsche Bank founds European-American Banking Corporation and European-American Bank & Trust Company in New York together with the member banks of the European Advisory Committee – Amsterdam-Rotterdam Bank, Midland Bank and Société Générale de Banque.

Wilfried Guth and Hans Leibkutsch join the Management Board.

1969

Durch das eurocheque-System wird die Scheckkarte internationalisiert. Auf Initiative der Deutschen Bank kommt eine Übereinkunft zwischen Banken aus achtzehn europäischen Staaten zustande, die die Einlösung von kartengarantierten Schecks auch im Ausland ermöglicht.

The cheque card is internationalized as a result of the eurocheque system. At Deutsche Bank's initiative, banks from 18 European countries agree to allow card-guaranteed cheques to be encashed also abroad.



Deutsche Bank initiiert das eurocheque-System
Deutsche Bank initiates the eurocheque system

1969

In Brasilien wird die Vertretung der Deutschen Bank in São Paulo in eine Filiale der Deutschen Ueberseeischen Bank umgewandelt.

Die Deutsche Bank eröffnet ihre 1000. Niederlassung im Inland.

Vorstandssprecher Karl Klasen verlässt die Bank und wird zum Bundesbankpräsidenten ernannt. Franz Heinrich Ulrich ist jetzt alleiniger Vorstandssprecher.

Deutsche Bank's São Paulo representative office in Brazil is turned into a branch of Deutsche Ueberseeische Bank.

Deutsche Bank opens its 1,000th domestic branch.

Karl Klasen, Spokesman of the Management Board, leaves the bank and is appointed President of the Bundesbank. Franz Heinrich Ulrich remains as sole Spokesman.

NEU
FILIALE SPRENDLINGEN



HAUPTSTRASSE 84
TELEFON: 1093 UND 1094



DEUTSCHE BANK
BERLINER DISCONTO BANK · SAARLÄNDISCHE KREDITBANK

*Werbung für die 1000.
Inlandsniederlassung
Advertisement for the
1,000th domestic branch*

1970

Die Deutsche Bank feiert ihr 100-jähriges Jubiläum mit Veranstaltungen in Berlin und Frankfurt am Main.

Die nüchternen „Mitteilungen für die Angehörigen der Deutschen Bank“ werden durch die neue Mitarbeiterzeitschrift „DB-Aktuell“ abgelöst – ein illustriertes Magazin mit aufgelockerterem Inhalt und Erscheinungsbild.

Die erste Kundenzeitung der Deutschen Bank „geld“ erscheint.

Aufnahme des Geschäfts mit Immobilienfonds durch Gründung der Deutschen Grundbesitz-Investmentgesellschaft.

Deutsche Bank organizes celebrations in Berlin and Frankfurt to mark its 100th anniversary.

The rather sober “Mitteilungen für die Angehörigen der Deutschen Bank” (News of Interest to Deutsche Bank Staff) is replaced by a new staff magazine called “DB-Aktuell” – an illustrated publication with lively content and a more vibrant appearance.

Deutsche Bank’s first client magazine “geld” (money) is published.

The real estate fund business is launched through the foundation of Deutsche Grundbesitz-Investmentgesellschaft.



*Festakt anlässlich des
100-jährigen Bestehens
Formal celebration
on the occasion of the
100th anniversary*

1970

geld

von a bis z

DIE DEUTSCHE BANK INFORMIERT IHRE KUNDEN

NUMMER 1
IV/1970

Wir begrüßen Sie. Wir – die „geld“-Redaktion der Deutschen Bank. Sie – unsere Kunden. Wir werden Sie umfassend informieren. Über alles, was mit Geld zusammenhängt. Gleich die erste Ausgabe unserer Zeitung enthält ein ungewöhnliches Angebot. Es ist

Der Plan nach oben



Erfolgssystem 100

Er weist einen neuen Weg zu Ihrer Vermögensbildung. Wie? Das erfahren Sie auf den Seiten 4 und 5. Unser Programm für Ihre Geldanlage ist vielseitig. Wir geben Informationen. Ratschläge. Kommentare. Vieles ist auch – oder gerade – für die Frau dabei. Möchten Sie alle – wie die beiden auf unserem Titelfoto – eingebettet sein in die Sicherheit des Geldes? Die „geld“-Redaktion hilft Ihnen.

In dieser Ausgabe:

- Ich möchte höhere Zinsen (Seite 2)
- + Wie lege ich mein Geld an? (Seite 3)
- + Stichwort: Immobilienfonds (Seite 7)
- + Barometer der Börse (Seite 8)



Die Kundenzeitung „geld“ wirbt im Jubiläumsjahr der Deutschen Bank für den Sparplan „Erfolgssystem 100“
The client magazine „geld“ advertises the “Erfolgssystem 100” savings plan to mark Deutsche Bank’s 100-year anniversary

1970

Die traditionell führende Rolle der Bank im Geschäft mit der Sowjetunion wird durch die Erdgas-Röhren-Geschäfte bekräftigt. Ein Bankenkonsortium von 17 Kreditinstituten unter Führung der Deutschen Bank stellt der Außenhandelsbank der UdSSR einen Kredit in Höhe von 1,2 Milliarden DM zur Finanzierung der Erdgas-Röhren-Geschäfte zur Verfügung.

Die positiven Erfahrungen mit dem Europäischen Beratungsausschuss veranlassen die beteiligten Banken im Oktober 1970 zur Gründung der European Banks' International Company (EBIC) mit Sitz in Brüssel.

Mit der Gründung der Tochtergesellschaft Compagnie Financière de la Deutsche Bank in Luxemburg trägt die Deutsche Bank der wachsenden Bedeutung der Euromärkte Rechnung. Das neue Institut befasst sich vorwiegend mit dem Devisen- und Effktengeschäft sowie internationalen Finanzierungen.

In Paris und Teheran werden Repräsentanzen eröffnet.

Die Deutsche Bank übernimmt das Bankhaus J. Wichelhaus in Wuppertal.

Robert Ehret und Alfred Herrhausen treten in den Vorstand ein.

Vorstandsmitglied Hans Janberg stirbt am 19. September.

The bank's traditional leading role in business with the Soviet Union is underscored by the natural-gas pipeline transactions. A bank syndicate consisting of 17 credit institutions led by Deutsche Bank provides the Bank for Foreign Trade of the Soviet Union with a 1.2 billion DM loan to finance the natural-gas pipeline transactions.

The positive experiences gained from the European Advisory Committee prompts the banks involved to found the European Banks' International Company (EBIC), which is headquartered in Brussels, in October 1970.

Deutsche Bank responds to the growing importance of the Euromarkets by setting up the subsidiary Compagnie Financière de la Deutsche Bank in Luxembourg. The new institution is mainly involved in foreign exchange and securities business as well as international financings.

Representative offices are opened in Paris and Teheran.

Deutsche Bank takes over the private bank J. Wichelhaus, Wuppertal.

Robert Ehret and Alfred Herrhausen join the Management Board.

Hans Janberg, member of the Management Board, dies on September 19.

1970



Alfred Herrhausen
Alfred Herrhausen



Unterzeichnung des ersten Erdgas-Röhren-Vertrages in Essen
The first natural-gas pipeline agreement is signed in Essen

1971

*Das erste Hochhaus
der Deutschen Bank
in Frankfurt am Main
Deutsche Bank's first
high-rise building
in Frankfurt am Main*



Die Deutsche Bank erhöht ihre Beteiligungen an der Frankfurter Hypothekenbank und der Deutschen Centralbodenkredit-Aktiengesellschaft auf 75,7 % und 63,7 % und bietet nun ein breit gefächertes Programm zur Baufinanzierung an.

In Frankfurt am Main beziehen die Zentrale und die Filiale die neuen Gebäude zwischen Roßmarkt, Großer Gallusstraße und Neuer Schlesinger Gasse, mit deren Bau 1968 begonnen worden war.

Die Deutsche Ueberseeische Bank eröffnet eine Filiale in Tokio. Sie löst dort die seit 1962 bestehende Repräsentanz der Deutschen Bank ab.

Die Deutsche Bank gründet zusammen mit der Schweizerischen Bankgesellschaft die UBS-DB Corporation, New York, die sich als Emissionshaus an inneramerikanischen und internationalen Kapitalmarktfinanzierungen beteiligen und als Broker das Effektengeschäft in amerikanischen Wertpapieren betreiben wird.

Die EBIC-Gruppe wird um die Creditanstalt-Bankverein, Wien, und die Société Générale, Paris, erweitert.

Horst Burgard, Klaus Mertin und Hans-Otto Thierbach treten in den Vorstand ein.

Deutsche Bank increases its holdings in Frankfurter Hypothekenbank and Deutsche Centralbodenkredit-Aktiengesellschaft to 75.7 % and 63.7 % respectively, and now offers a wide range of building financing products.

In Frankfurt, the bank's head office and branch move into new premises, whose construction began in 1968, between Rossmarkt, Grosse Gallusstrasse and Neue Schlesinger Gasse.

Deutsche Ueberseeische Bank opens a branch in Tokyo. It replaces the Deutsche Bank representative office, which has been there since 1962.

Together with Schweizerische Bankgesellschaft, Deutsche Bank sets up UBS-DB Corporation, New York, which acts as an issuing house in inner-American and international capital market financings and as a broker in American stocks.

Creditanstalt-Bankverein, Vienna, and Société Générale, Paris, join the EBIC group.

Horst Burgard, Klaus Mertin and Hans-Otto Thierbach join the Management Board.

1972

Unter der Bezeichnung Persönliches Konto fasst die Bank die bisherigen Lohn- und Gehaltskonten mit den übrigen Konten von Privatpersonen zusammen.

Ein Konsortium unter Führung der Deutschen Bank gewährt der Außenhandelsbank der UdSSR einen weiteren Kredit in Höhe von 1,2 Milliarden DM zur Finanzierung der Erdgas-Röhren-Geschäfte.

Als Nachfolger der Deutsch-Asiatischen Bank in Hamburg gründet die EBIC-Gruppe die Europäisch-Asiatische Bank, Hamburg. Sie verfügt über Filialen in Jakarta, Hongkong, Karachi, Kuala Lumpur und Singapur.

Eckart van Hooven tritt in den Vorstand ein.

The bank combines wage and salary accounts with all other accounts of retail customers into the "Personal Account".

A syndicate led by Deutsche Bank grants the Bank for Foreign Trade of the Soviet Union a further 1.2 billion DM loan to finance the natural-gas pipeline transactions.

The EBIC group sets up European Asian Bank, Hamburg, as the successor to Deutsch-Asiatische Bank. It maintains branches in Jakarta, Hong Kong, Karachi, Kuala Lumpur and Singapore.

Eckart van Hooven joins the Management Board.

1973

In Kronberg im Taunus wird das neue Ausbildungszentrum der Deutschen Bank eingeweiht, das später den Namen Franz-Heinrich-Ulrich-Haus erhält. Es wird 2006 geschlossen.

Im Zuge der Internationalisierung der Geld- und Kapitalmärkte eröffnet die Deutsche Bank Repräsentanzen in Moskau, Madrid, London und Sydney.

Durch den Beitritt der Banca Commerciale Italiana erweitert sich die EBIC-Gruppe auf sieben Mitglieder. Die Gruppe gründet als Investmentbank die European Banking Company, London, und erwirbt einen Anteil am Banco Bradesco de Investimento, São Paulo.

Deutsche Bank's new training center in Kronberg im Taunus is inaugurated and later named after Franz Heinrich Ulrich. It is shut down in 2006.

In response to the internationalization of the money and capital markets, Deutsche Bank opens representative offices in Moscow, Madrid, London and Sydney.

Banca Commerciale Italiana joins the EBIC group, bringing the total to seven members. EBIC sets up European Banking Company, London, as an investment bank and acquires a stake in Banco Bradesco de Investimento, São Paulo.

1973

Our World of Banking



European Asian Bank

Your banking bridge between Europe and Asia

Head Office: Hamburg, Rathausstrasse 7, Tel.: (040) 32 14 41 Branches: Hong Kong, American International Tower, 16-18, Queen's Road, C. Tel.: 2-26 31 51 Jakarta, Finsbank Building, 80, J. Imam Bonjol, Tel.: 42 045-46, 25 82 92-96
Karachi, Unilever Building 11 Chundigwa Road Tel.: 23 74 60, 23 06 72, 22 14 03, 22 14 13 Kuala Lumpur, Yee Sang Building,
15, J. Raja Chulan, Tel.: 29 94 53-7 Manila, V. Medical Building, 6793, Ayala Avenue, Makati, Metro Manila, Tel.: 89 92 11
Singapore, Overseas Union Shopping Centre, 50, Collyer Quay, Tel.: 81 46 77

Werbung der
Europäisch-Asiatischen Bank
Advertisement for
European Asian Bank

1974

Auf der Jahrespressekonferenz präsentiert die Deutsche Bank im April ihr neues Logo. Die Schräge im Quadrat hat der deutsche Design-Pionier, Maler und Grafiker Anton Stankowski entworfen. 2005 wird das Logo dann als dreidimensionaler Körper zum zentralen Merkmal einer global integrierten Markenkampagne.

Zur Unterstützung der Vermögensbildung der Mitarbeiter gibt die Deutsche Bank erstmals Belegschaftsaktien aus.

Ein Bankenconsortium, das wiederum unter Führung der Deutschen Bank steht, gewährt der Bank für Außenhandel der UdSSR einen dritten Kredit in Höhe von 1,5 Milliarden DM zur Finanzierung von Erdgas-Röhren-Geschäften.

Die Aktie der Deutschen Bank wird an der Börse in Paris eingeführt.

Deutsche Bank presents its new logo at the annual press conference in April. The diagonal in the square is created by the German design pioneer, painter and graphic artist Anton Stankowski. In 2005 the logo – as a three-dimensional body – becomes the central feature of a globally integrated branding campaign.

In order to promote the wealth formation of its staff, Deutsche Bank starts issuing staff shares.

A syndicate, again led by Deutsche Bank, grants the Bank for Foreign Trade of the Soviet Union a third loan for 1.5 billion DM to finance natural-gas pipeline transactions.

The Deutsche Bank share is listed on the Paris Stock Exchange.

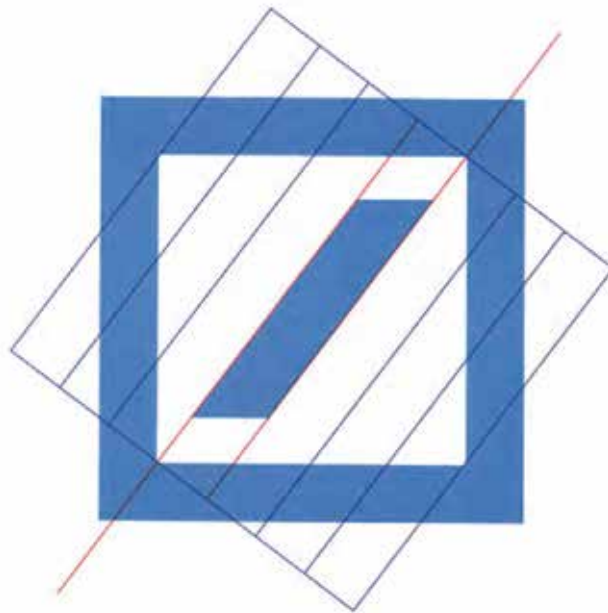

Die Schräge im Quadrat – das neue Logo der Deutschen Bank
The diagonal in the square – Deutsche Bank's new logo

Die Deutsche Bank übernimmt von der Flick-Gruppe 29 % des Aktienkapitals von Daimler-Benz und bringt den überwiegenden Teil davon in die neu gegründete Mercedes-Automobil-Holding ein. Eine Veräußerung ins Ausland kann damit vermieden werden.

In den Hauptfilialen beginnt die Einführung eines neuen Organisationsmodells, das für größere Markt- und Kundennähe sorgen soll. Hauptfilialen befinden sich in: Bielefeld, Bremen, Düsseldorf, Essen, Frankfurt am Main, Freiburg, Hamburg, Hannover, Köln, Mainz, Mannheim, München, Stuttgart und Wuppertal.

Deutsche Bank takes over 29 % of the share capital of Daimler-Benz from Flick Group and puts the majority of it into the newly founded Mercedes-Automobil-Holding, thus preventing it from being sold abroad.

Deutsche Bank begins to implement a new organizational strategy at its regional head branches, which is intended to achieve greater proximity to the market and clients. The bank maintains regional head branches in Bielefeld, Bremen, Cologne, Düsseldorf, Essen, Frankfurt, Freiburg, Hamburg, Hanover, Mainz, Mannheim, Munich, Stuttgart and Wuppertal.



*Neues Organisationskonzept in der Hauptfiliale Mannheim
New organizational concept at head branch in Mannheim*



London – erste Auslandsfiliale der Deutschen Bank nach dem Zweiten Weltkrieg
London – Deutsche Bank's first foreign branch since the Second World War

Die Deutsche Ueberseeische Bank wird in die Deutsche Bank eingegliedert.

In London wandelt die Deutsche Bank ihre seit 1973 bestehende Repräsentanz in eine Filiale um. Es ist die erste Auslandsfiliale der Bank nach dem Zweiten Weltkrieg.

In Tokio wird die Filiale der Deutschen Ueberseeischen Bank von der Deutschen Bank übernommen.

In Hongkong errichtet die Deutsche Bank eine Repräsentanz, der eine Finanzierungsgesellschaft angeschlossen ist.

Die Deutsche Bank ist federführend bei den beiden größten internationalen Anleihetransaktionen des Jahres: der Emission der Europäischen Wirtschaftsgemeinschaft in Höhe von insgesamt 1 Milliarde US-Dollar und der Anleihe des Commonwealth of Australia in Höhe von 300 Millionen US-Dollar.

Deutsche Ueberseeische Bank is incorporated into Deutsche Bank.

In London, Deutsche Bank opens a branch, replacing the representative office opened in 1973. It is the first foreign branch to be set up by the bank since the Second World War.

In Tokyo, the branch of Deutsche Ueberseeische Bank is taken over as a Deutsche Bank branch.

In Hong Kong, Deutsche Bank opens a representative office, which includes a financing company.

Deutsche Bank lead-manages the two biggest international bond transactions of the year: the European Economic Community issue, consisting of three tranches and totalling 1 billion US dollars, and a bond issued by the Commonwealth of Australia for 300 million US dollars.



*Filiale Tokio
Tokyo branch*

1976

Mit der Einführung des Gewerblichen Anschaffungskredits stellt die Deutsche Bank zur Investitionsfinanzierung der mittelständischen Wirtschaft ein neues Kreditmodell zur Verfügung, das sich mit einem für fünf Jahre garantierten Festzinssatz insbesondere für Erweiterungs- und Modernisierungsmaßnahmen eignet.

Hermann J. Abs verlässt den Aufsichtsrat und wird Ehrenvorsitzender der Deutschen Bank. Franz Heinrich Ulrich scheidet aus dem Vorstand aus und übernimmt den Vorsitz im Aufsichtsrat. F. Wilhelm Christians und Wilfried Guth werden gemeinsam Vorstandssprecher.

With the introduction of the medium-sized commercial loan, Deutsche Bank provides small and medium-sized enterprises with a new type of credit for the financing of capital investment which, with its guaranteed five year fixed interest rate, is particularly suitable for extensions and modernization.

Hermann J. Abs leaves the Supervisory Board and is elected Honorary President of Deutsche Bank. Franz Heinrich Ulrich leaves the Management Board and succeeds him as Chairman of the Supervisory Board. F. Wilhelm Christians and Wilfried Guth become joint Spokesmen of the Management Board.

1977

Der Einstieg in das Kreditkartengeschäft beginnt: Die gemeinsam von der deutschen Kreditwirtschaft angebotene Eurocard ergänzt den eurocheque-Service.

Mit der Einführung des SWIFT-Systems werden Verbesserungen in der Abwicklung des Auslandszahlungsverkehrs erreicht.

Im Oktober wird die seit 1970 bestehende Repräsentanz in Paris in eine Filiale der Deutschen Bank umgewandelt.

Die Deutsche Bank eröffnet Vertretungen in Mailand und Osaka.

Hilmar Kopper und Herbert Zapp treten in den Vorstand ein.

Deutsche Bank enters the credit card business. Eurocard, which is offered jointly by the German banks, enhances the range of eurocheque services.

The introduction of the S.W.I.F.T. system yields improvements in the settlement of foreign payments.

In October, the bank's representative office in Paris, which has been in operation since 1970, is turned into a branch.

Deutsche Bank opens representative offices in Milan and Osaka.

Hilmar Kopper and Herbert Zapp join the Management Board.

1977



Hilmar Kopper
Hilmar Kopper

1978

Der Bedeutung Belgiens als Finanzplatz wird die Deutsche Bank durch die Eröffnung von Filialen in Brüssel und Antwerpen und die Einführung ihrer Aktie an der Börse in Brüssel gerecht.

Die Deutsche Bank tritt in Südamerika auch nach außen unter ihrem eigenen Namen in Erscheinung. Nach der Eingliederung der Deutschen Ueberseeischen Bank in die Deutsche Bank werden deren Niederlassungen in Buenos Aires, São Paulo und Asunción übernommen und umbenannt.

Die Deutsche Bank übernimmt von der Schweizerischen Bankgesellschaft die restlichen 50 % des Kapitals der UBS-DB Corporation. Unter dem neuen Namen Atlantic Capital Corporation verfügt die Deutsche Bank damit in New York über ein eigenes Effekten- und Emissionshaus. Zu seinen Aufgaben gehören die Unterstützung deutscher und europäischer Unternehmen bei Investitionsvorhaben in den Vereinigten Staaten und die Beratung von Firmen in allen Fragen des amerikanischen Kapitalmarkts.

Deutsche Bank responds to the importance of Belgium as a financial center by opening branches in Brussels and Antwerp and listing the bank's share on the Brussels Stock Exchange.

Deutsche Bank now operates under its own name in South America. After Deutsche Ueberseeische Bank is incorporated into Deutsche Bank, the former's branches in Buenos Aires, São Paulo and Asunción are taken over and renamed.

Deutsche Bank acquires the remaining 50 % of the capital of UBS-DB Corporation from Schweizerische Bankgesellschaft. Renamed Atlantic Capital Corporation, it now acts as Deutsche Bank's own securities and issuing house in New York. Its main purposes are to support German and European companies with their investment projects in the U.S. and to advise firms on all questions concerning the American capital market.



*Die Deutsche-Bank-Aktie
wird an der Brüsseler
Börse notiert
The Deutsche Bank share
is listed on the Brussels
Stock Exchange*

1978

Die Deutsche Bank verstärkt ihre Präsenz in Südostasien durch die Gründung der Tochtergesellschaft Deutsche Bank (Asia Credit) in Singapur.

Die Deutsche Bank eröffnet Repräsentanzen in Lagos (Nigeria) und San José (Costa Rica).

Die Saarländische Kreditbank firmiert nunmehr als Deutsche Bank Saar und die Berliner Disconto Bank als Deutsche Bank Berlin.

Deutsche Bank increases its presence in south-east Asia by founding the subsidiary Deutsche Bank (Asia Credit) in Singapore.

The bank opens representative offices in Lagos (Nigeria) and San José (Costa Rica).

Saarländische Kreditbank and Berliner Disconto Bank now operate under the names Deutsche Bank Saar and Deutsche Bank Berlin.



*Hauptgebäude der
Deutsche Bank Saar und
Deutsche Bank Berlin
Main buildings of
Deutsche Bank Saar and
Deutsche Bank Berlin*

1979



*Deutsche Bank
Filiale New York
Deutsche Bank
New York branch*

Die Deutsche Bank eröffnet eine Filiale in New York und wandelt ihre Vertretungen in Madrid, Mailand und Hongkong in Filialen um.

Die Deutsche Bank bewahrt ihre führende Stellung unter den internationalen Emissionshäusern: Die Anleihen für die Weltbank im Gesamtvolumen von 1,35 Milliarden DM sowie eine 225 Millionen DM-Anleihe für die Europäische Wirtschaftsgemeinschaft und eine 200 Millionen US-Dollar-Optionsanleihe der Bayer International Finance N.V. sind die größten Einzeltransaktionen.

Vorstandsmitglied Hans Leibkutsch stirbt am 14. Februar.

Ulrich Weiss tritt in den Vorstand ein.

Deutsche Bank opens a branch in New York and turns its representative offices in Madrid, Milan and Hong Kong into branches.

Deutsche Bank maintains its leading position among the international issuing houses; the biggest single transactions that year are the World Bank bonds totalling 1.35 billion DM, a 225 million DM bond for the European Economic Community and a 200 million US dollar bond with warrants for Bayer International Finance N.V.

Hans Leibkutsch, member of the Management Board, dies on February 14.

Ulrich Weiss joins the Management Board.



*Eröffnung der Filiale New York
Opening of New York branch*

1980

Größte Einzeltransaktionen der Bank im internationalen Emissionsgeschäft sind eine 700 Millionen DM-Anleihe für die Weltbank und eine 400 Millionen DM-Anleihe für Australien.

Die EBIC-Repräsentanz Johannesburg wird in eine Vertretung der Deutschen Bank umgewandelt.

Am 4. Dezember wird die Deutsche Bank (Suisse) in Genf gegründet. Im Juni 1981 nimmt sie an ihrem Hauptsitz und mit einer Filiale in Zürich ihre Tätigkeit auf. Sie widmet sich vor allem dem Vermögensanlagegeschäft der internationalen Privatkundschaft.

The bank's biggest international issuing businesses are a 700 million DM bond for the World Bank and a 400 million DM bond in two tranches for Australia.

The EBIC representative office in Johannesburg is turned into a Deutsche Bank representative office.

On December 4, Deutsche Bank (Suisse) is founded in Geneva. In June 1981, it commences business at its head office and with a branch in Zurich. Its activities focus on portfolio investment for international private clients.

1981

Die Deutsche Bank führt den Kompakt-Service für Jugendliche und junge Erwachsene ein. Dieser Dienst umfasst Leistungen, die besonders für den Anfang der Berufsausbildung oder für den Beginn des Studiums wichtig sind.

Die Deutsche Bank eröffnet eine Repräsentanz in Peking und eine Geschäftsstelle in Barcelona.

Deutsche Bank introduces its "Compact Service for Young People and Young Adults". This comprises services that are particularly important for young people starting vocational training or university education.

Deutsche Bank opens a representative office in Beijing and a branch office in Barcelona.

1981



Your new far east connection: Deutsche Bank in Peking.

Our presence in Peking expands your international business potential by one important market: the People's Republic of China. It also opens up many new opportunities for you: the arrangement of contacts with Chinese institutions and the provision of information on economic developments in the People's Republic of China – to prepare the way for your business projects.

These are services available to you through any of our offices around the world.

Put us to the test.

Deutsche Bank
A century of universal banking



1981

Die Deutsche Bank (Canada) nimmt ihre Tätigkeit in Toronto auf. Sie betreibt vorwiegend das Firmenkundengeschäft sowie den Geld- und Devisenhandel und wirkt bei Projektfinanzierungen, vor allem in den Bereichen Energie- und Rohstoffgewinnung, mit.

Die Deutsche Bank dokumentiert ihr Engagement für moderne Kunst: Zur Illustration des Geschäftsberichts für das Jahr 1980 werden erstmals Werke eines zeitgenössischen Künstlers verwendet.

Werner Blessing und Ulrich Cartellieri treten in den Vorstand ein.

Deutsche Bank (Canada) opens for business in Toronto. Its activities focus on corporate banking, money and foreign exchange trading and project financings, particularly those concerned with the exploitation of energy and raw materials.

The bank demonstrates its commitment to modern art; the Annual Report for the year 1980 is the first to contain works by a contemporary artist.

Werner Blessing and Ulrich Cartellieri join the Management Board.

Die Deutsche Bank (Canada) in Toronto ist eingerichtet im obersten Stockwerk des Hochhauses in der Bildmitte

Deutsche Bank (Canada) in Toronto is housed on the top floor of the building in the middle of the picture



1982

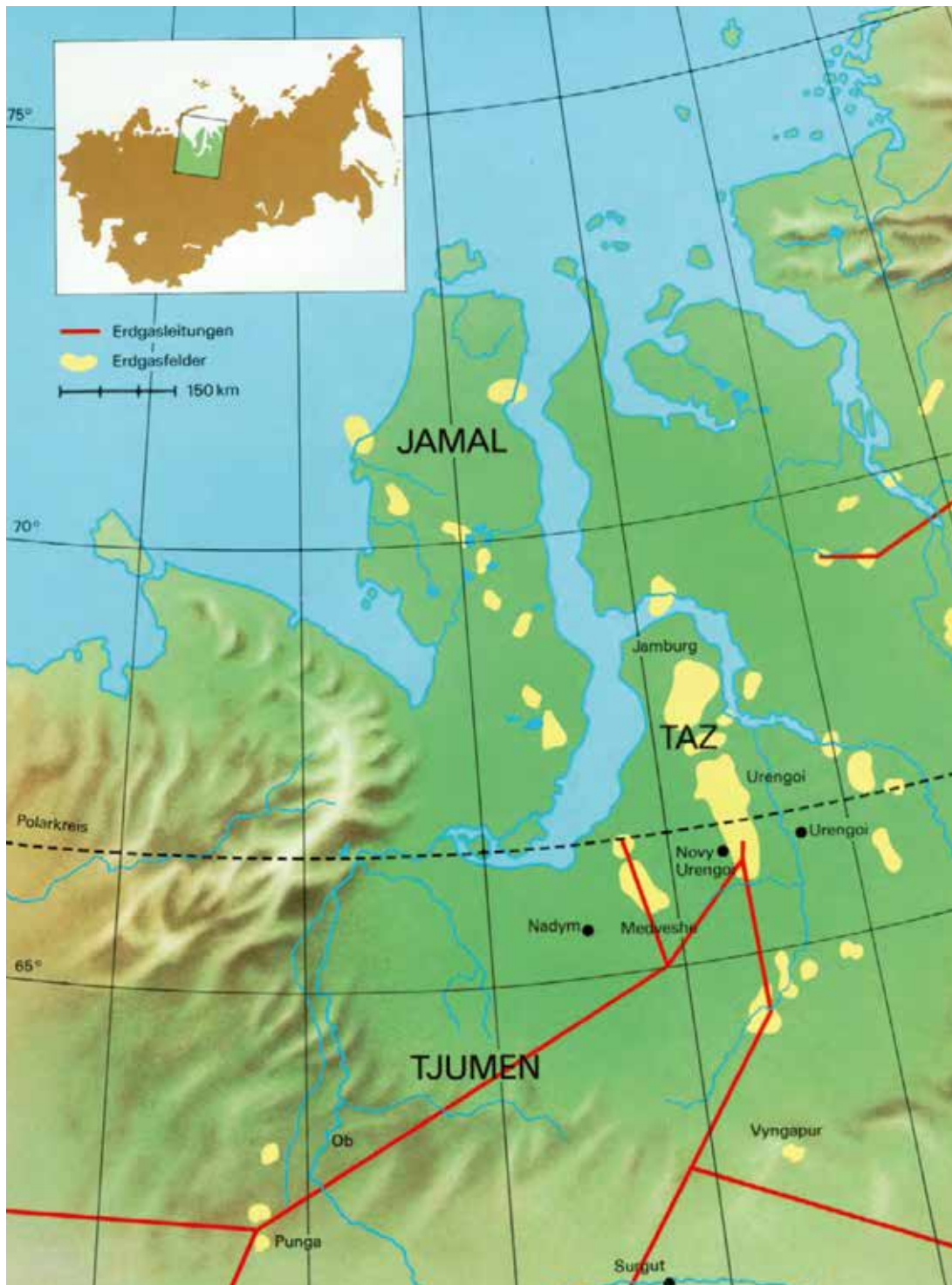

*Karte der Erdgasleitungen
aus Urengoi
Map of the gas pipelines
from Urengoi*

1982

Das Auslandsnetz wird weiter ausgebaut: Die Vertretung Osaka wird in eine Filiale umgewandelt. Neue Vertretungen werden in Nagoya (Japan), Bahrain, dem Zentrum des Offshore-Banking in der Golfregion, in Chicago und Los Angeles eröffnet.

Nach Übernahme der bisherigen Beteiligungsgesellschaft Fiat Credit Services, Deerfield, Illinois, verfügt die Deutsche Bank mit der Deutsche Credit Corporation über eine Tochtergesellschaft, die auf industrielle Absatzfinanzierung spezialisiert ist.

Das wichtigste Projekt bei der Finanzierung deutscher Anlagenexporte sind die Lieferungen für die Gasleitung von Urengoi (Westsibirien) nach Westeuropa. Ein deutsches Bankenkonsortium unter Federführung der Deutschen Bank unterzeichnet am 13. Juli in Leningrad den Kreditrahmenvertrag.

Die bisher größte Einzeltransaktion am Euro-Kapitalmarkt, eine 750 Millionen US-Dollar-Anleihe für Kanada, steht unter Federführung der Deutschen Bank.

The bank's foreign network is expanded. Its representative office in Osaka is turned into a branch, and new representative offices are opened in Nagoya (Japan), Bahrain, the center of offshore banking in the Gulf region, in Chicago and Los Angeles.

After taking over its affiliate Fiat Credit Services, Deerfield, Illinois, Deutsche Bank has a subsidiary, Deutsche Credit Corporation, which specializes in industrial sales financing.

The most important project in the financing of German industrial exports of plant and equipment is the supplies for the gas pipeline from Urengoi (Western Siberia) to Western Europe. On July 13, the framework loan agreement, with Deutsche Bank leading a German syndicate, is signed in Leningrad.

The largest single transaction on the Euro-capital market to date, a 750 million US dollar bond issued by Canada, is lead-managed by Deutsche Bank.

1983

Hohen Ertrag und finanzielle Sicherheit zugleich verspricht der in diesem Jahr eingeführte Deutsche-Bank-Sparplan mit Versicherungsschutz.

Deutsche Bank's Savings Plan with Insurance Coverage is introduced, promising a high yield and financial security at the same time.

Der Anwendungsbereich der eurocheque-Karte wird erweitert. Unabhängig von den Öffnungszeiten können sich die Kunden der Bank an rund 800 Bargeldautomaten in der Bundesrepublik Deutschland mit Bargeld versorgen.

Die Deutsche Bank wirkt erstmals an mehreren internationalen Projektkrediten in führender Position mit. Es handelt sich dabei vorwiegend um Energievorhaben in der Nordsee und in Nordamerika.

Die Deutsche Bank stockt ihre Beteiligung an der Europäisch-Asiatischen Bank auf 60 % auf.

The facilities offered by the eurocheque card are enhanced. The bank's clients can now withdraw cash from approximately 800 dispensers throughout West Germany and outside bank opening hours as well.

For the first time Deutsche Bank plays a leading role in several international project loans. These are primarily energy-related projects in the North Sea and North America.

Deutsche Bank increases its stake in European Asian Bank to 60 %.



*Geldautomaten-Service
bei der Deutschen Bank
Automated teller machine
at Deutsche Bank*



Die Deutsche-Bank-Türme in der Taunusanlage 12, Frankfurt am Main
Deutsche Bank towers at Taunusanlage 12, Frankfurt am Main

Die DB Consult wird gegründet. Sie berät Firmenkunden bei Kauf und Verkauf von Unternehmen und Unternehmensteilen sowie bei Unternehmensdiagnosen und Marktanalysen.

Die Deutsche Bank verstärkt ihre Aktivitäten bei neuen Anleiheformen und Finanzierungstechniken wie Zins- und Währungsswaps. So begibt sie über die Deutsche Bank Finance, Curaçao, eine 100 Millionen US-Dollar-Anleihe, bei der die Anleihe zu pari aufgelegt und die Zinsen bei Endfälligkeit gezahlt werden (Kapitalzuwachsanleihe).

Franz Heinrich Ulrich legt das Amt des Aufsichtsratsvorsitzenden nieder. Hans L. Merkle wird sein Nachfolger.

Die Frankfurter Zentrale bezieht ein neues Gebäude. Zwei 155 Meter hohe Türme an der Taunusanlage bieten rund 2000 Mitarbeitern Platz.

DB Consult is set up to offer better counselling services for corporate clients and to advise them on the purchase and sale of firms and parts thereof as well as on analyses of companies and markets.

Deutsche Bank steps up its activities in new forms of bond issues and financing techniques, such as interest-rate and currency swaps. Through Deutsche Bank Finance, Curaçao, it issues 100 million US dollars of debt, the bond being floated at par and the interest paid at maturity (capital growth bond).

Franz Heinrich Ulrich retires as Chairman of the Supervisory Board and is succeeded by Hans L. Merkle.

The bank's Frankfurt head office moves into new premises in Taunusanlage. Two towers – each 155 metres high – accommodate approximately 2,000 staff.



*Kunst am Arbeitsplatz in der Frankfurter Zentrale
Art at the workplace in the bank's head office in Frankfurt*

1985

Um junge Künstler zu fördern, werden deren Werke angekauft und in den einzelnen Etagen der Frankfurter Zentrale ausgestellt.

Die breite Platzierung von Daimler-Benz-Aktien aus der Flick-Beteiligung ist eine der größten Transaktionen auf dem deutschen Kapitalmarkt.

Im Rahmen ihrer internationalen Investment-Banking-Strategie, deren Ziel es ist, an den wichtigsten Plätzen durch eigene Wertpapierhäuser vertreten zu sein, nehmen die Deutsche Bank Capital Markets in London und die Deutsche Bank Capital Markets (Asia) in Tokio ihre Geschäftstätigkeit auf.

Die Deutsche Bank begibt die erste Anleihe für einen Emittenten aus der Volksrepublik China auf dem europäischen Kapitalmarkt: 150 Millionen DM für die Bank of China.

Wilfried Guth scheidet aus dem Vorstand aus und wird Vorsitzender des Aufsichtsrats der Deutschen Bank. Neuer Vorstandssprecher wird Alfred Herrhausen, der diese Aufgabe zusammen mit F. Wilhelm Christians wahrnimmt.

Rolf-E. Breuer und Georg Krupp treten in den Vorstand ein.

In order to promote young artists, the bank purchases their works and exhibits them on the various floors at Frankfurt head office.

The wide placement of Daimler-Benz shares from the Flick holdings is one of the biggest transactions on the German capital market.

As part of the bank's international investment banking strategy, aimed at allowing Deutsche Bank to be represented at the major financial centers by its own securities houses, Deutsche Bank Capital Markets, London, and Deutsche Bank Capital Markets (Asia), Tokyo, open for business.

Deutsche Bank underwrites the first bond to be issued on the European capital market by a client from the People's Republic of China, a 150 million DM bond for Bank of China.

Wilfried Guth leaves the Management Board and is appointed Chairman of the Supervisory Board. Alfred Herrhausen becomes Spokesman of the Management Board, a function he performs jointly with F. Wilhelm Christians.

Rolf-E. Breuer and Georg Krupp join the Management Board.

1985

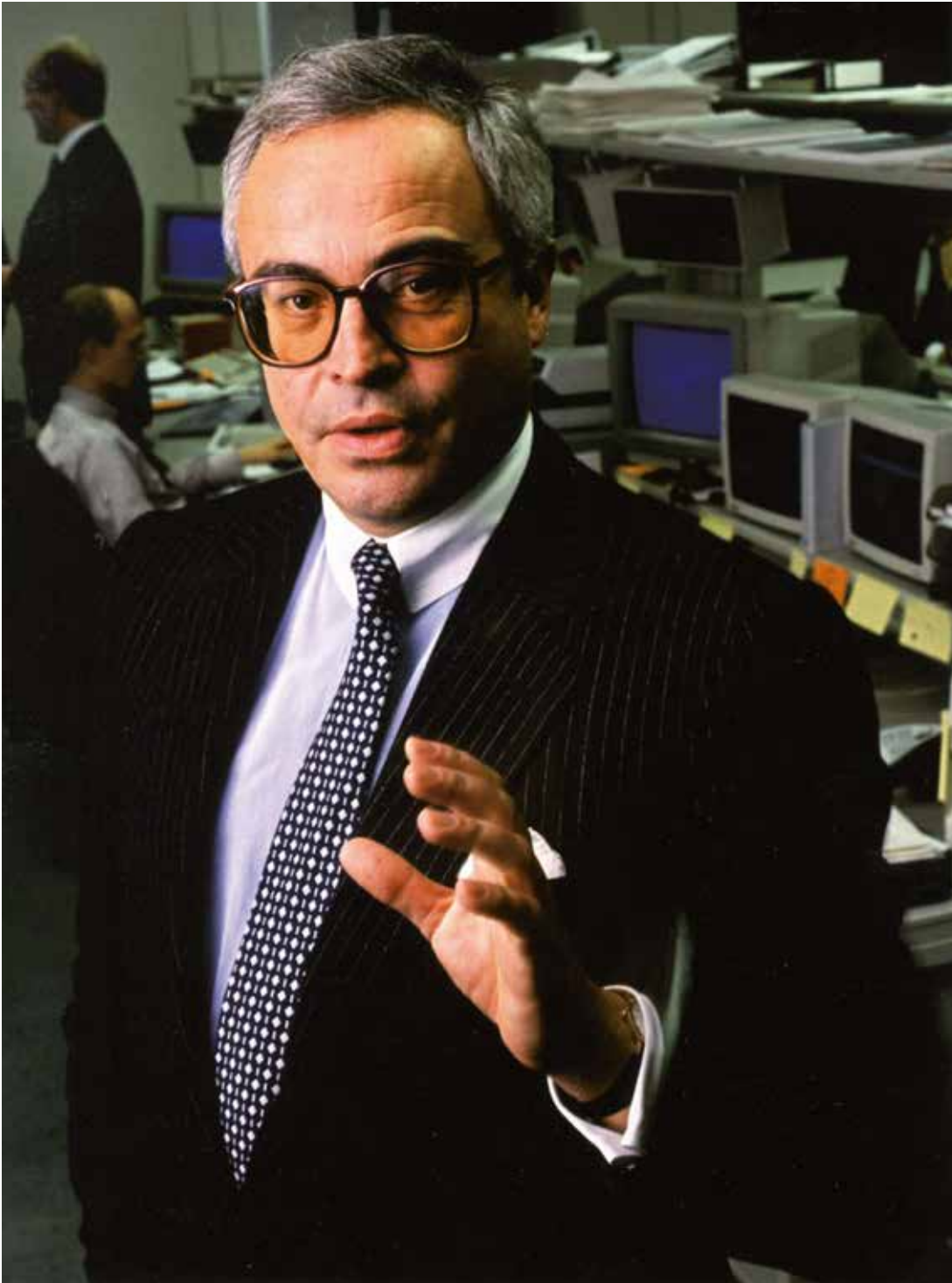

Rolf-E. Breuer
Rolf-E. Breuer

1986



Home Banking: Btx-Konto-Service

Home Banking: Btx online banking service

Im Zuge der Terminalisierung sind über 12.000 Arbeitsplätze in den inländischen Geschäftsstellen der Deutschen Bank mit Multifunktions-terminals ausgestattet.

Die Informations- und Beratungsleistungen für Kunden werden mit Hilfe elektronischer Medien erweitert, wie zum Beispiel dem Btx-Konto-Service.

Die Deutsche Bank übernimmt die Banca d'America e d'Italia (BAI), Mailand, mit ihren 98 Geschäftsstellen in Italien und begründet damit ihr Privatkundengeschäft im Ausland.

Die Deutsche Bank erhöht ihre Beteiligung an der European Asian Bank, Hamburg, von 60 % auf 75 % und ändert den Namen des Instituts in Deutsche Bank (Asia). Die Deutsche Bank (Asia) ist in Asien mit 20 Filialen und Tochtergesellschaften vertreten.

As part of the bank's policy to step up computerization, over 12,000 workplaces at its domestic branches are equipped with multifunctional terminals.

The bank's information and consultancy services for clients are expanded with the help of electronic media, such as the Btx online banking service.

Deutsche Bank takes over Banca d'America e d'Italia (BAI), Milan, along with its 98 outlets throughout Italy. This represents the start of the bank's private client business outside of Germany.

The bank increases its stake in European Asian Bank, Hamburg, from 60 % to 75 % and changes the name of the institution to Deutsche Bank (Asia). Deutsche Bank (Asia) is represented by 20 branches and subsidiaries throughout Asia.

1986

Die Tochtergesellschaft Deutsche Bank Australia nimmt mit Sitz in Melbourne und einer Niederlassung in Sydney ihre Geschäftstätigkeit auf.

Die Bank gründet die Stiftung „Hilfe zur Selbsthilfe“ und stattet sie mit einem Vermögen von 100 Millionen DM aus. Die Stiftung will dazu beitragen, Lücken im sozialen Netz zu schließen und Starthilfen für neue Selbsthilfeinitiativen zu geben.

The subsidiary Deutsche Bank Australia commences business; it is headquartered in Melbourne and has a branch in Sydney.

The bank establishes the foundation “Help for self-help” and funds it with an endowment capital of 100 million DM. The foundation’s purpose is to contribute to closing gaps in society’s safety net and to provide help for new initiatives for people to help themselves.

“Our long banking experience in Asia now has a new name.”



For decades, **European Asian Bank** was recognized as a reliable banking partner specializing in trade finance and in helping clients forge new links with promising markets throughout Asia and in Europe.

As a subsidiary of Deutsche Bank, Germany's biggest financial institution, we now have a new name – **Deutsche Bank (Asia)**. This change of name reflects a strong commitment to Asia and our distinguished clientele, backed by the vast resources and know-how of one of the world's foremost banks.

If your projects require the services of a bank with broad experience in Asia or beyond, just call on Deutsche Bank (Asia).

Deutsche Bank (Asia) 
A century of banking in Asia

*Werbung der
Deutsche Bank (Asia)
Advertisement for
Deutsche Bank (Asia)*



Filiale der BAI in Mailand
Branch of BAI in Milan

1987

Das Dienstleistungsangebot wird um das Bausparen ergänzt. Es wird von der neuen Tochtergesellschaft Deutsche Bank Bauspar angeboten.

Die Deutsche Bank erwirbt eine Mehrheitsbeteiligung an der Münchener Unternehmensberatung Roland Berger & Partner. Sie wird 1998 wieder verkauft.

Das Firmenkundenbüro der Deutschen Bank in Straßburg wird in eine Filiale umgewandelt.

Vorstandsmitglied Werner Blessing stirbt am 21. August.

Building savings is added to the bank's range of services and is offered by the new subsidiary Deutsche Bank Bauspar.

Deutsche Bank acquires a majority stake in the Munich management consultant Roland Berger & Partner. It is sold again in 1998.

Deutsche Bank's office for corporate clients in Strasbourg is turned into a branch.

Werner Blessing, member of the Management Board, dies on August 21.



*Werbung der
Deutsche Bank Bauspar
Advertisement for
building savings at
Deutsche Bank Bauspar*

1988



*Regional Head Office der
Deutschen Bank in Singapur
Deutsche Bank regional head
office in Singapore*



H. Albert de Bary & Co. in Amsterdam
H. Albert de Bary & Co. in Amsterdam

Die Deutsche Bank (Asia) wird mit der Mutterbank verschmolzen und ihre Führung von Hamburg nach Singapur verlagert. Das Regional Head Office in Singapur steuert das Geschäft der übernommenen Filialen und Tochtergesellschaften in dreizehn asiatischen Ländern. Singapur wird damit neben Tokio die zweite Kopfstelle der Deutschen Bank in Asien.

Die Deutsche Bank übernimmt 50 % des Kapitals von Bain & Company, Sydney, einer der bedeutendsten Investmentbanken in Australien.

In Brasilien eröffnet die Deutsche Bank Niederlassungen in Porto Alegre und in Campinas.

In den USA gründet die Deutsche Bank Capital Corporation die Deutsche Bank Government Securities. Das neue Institut wird im Markt für US-Treasury Bonds tätig sein und erhält 1990 von der Federal Reserve die Zulassung als Primary Dealer.

Die Deutsche Bank übernimmt von der Amro Bank die restlichen Anteile am Bankhaus H. Albert de Bary & Co. in Amsterdam, mit dem sie seit Langem eng kooperiert.

Die Deutsche Bank stockt ihre Beteiligung an der MDM Sociedade de Investimento in Lissabon auf 100 % auf. Das Institut ist führend im portugiesischen Kapitalmarkt und in der Unternehmensfinanzierung tätig.

Deutsche Bank (Asia) is merged with the parent bank and moving its senior management from Hamburg to Singapore. Regional head office in Singapore steers the business conducted by the newly acquired branches and subsidiaries in 13 Asian countries. Alongside Tokyo, Singapore thus becomes Deutsche Bank's second center in Asia.

Deutsche Bank acquires 50 % of the capital of Bain & Company, Sydney, one of the most important investment banks in Australia.

In Brazil Deutsche Bank opens branches in Porto Alegre and Campinas.

In the U.S. Deutsche Bank Capital Corporation sets up Deutsche Bank Government Securities. The new institution deals in U.S. Treasury bonds and in 1990 receives the licence from the Federal Reserve to act as primary dealer.

Deutsche Bank purchases the remaining shares in the bank H. Albert de Bary & Co., Amsterdam, from Amro Bank. Deutsche Bank has had close links with de Bary for a long time.

The bank increases its stake in MDM Sociedade de Investimento, Lisbon, to 100 %. This institution occupies a leading position on the Portuguese capital market and in company financing.

1988

Die Deutsche Kreditbank für Baufinanzierung, Köln, wird mit der Deutschen Bank verschmolzen.

Im Lübecker Raum wird das Stützpunktnetz neu geordnet: Die Handelsbank in Lübeck und die Filiale Lübeck firmieren jetzt unter der Bezeichnung Deutsche Bank Lübeck vormals Handelsbank.

In Deutschland wird eine Verkürzung der wöchentlichen Arbeitszeit um eine Stunde auf 39 Stunden mit weitgehenden Möglichkeiten der Flexibilisierung vereinbart.

Um einen Zusammenbruch des Unternehmens zu verhindern, übernimmt die Deutsche Bank über eine Tochtergesellschaft vorübergehend 98 % des Kapitals von Klöckner & Co., Duisburg.

F. Wilhelm Christians scheidet aus dem Vorstand aus und wird Mitglied des Aufsichtsrats, dessen Vorsitz er 1990 übernimmt. Alfred Herrhausen ist alleiniger Vorstandssprecher der Deutschen Bank.

Michael Endres, Jürgen Krumnow und Ellen R. Schneider-Lenné treten in den Vorstand ein. Schneider-Lenné ist die erste Frau im Vorstand einer deutschen Großbank.

Zur Verbesserung des Kontakts zu den Aktionären wird eine eigene Abteilung Investor Relations gebildet.

Deutsche Kreditbank für Baufinanzierung, Cologne, is merged with Deutsche Bank.

The bank's branch network in the Lübeck area is reorganized. Handelsbank in Lübeck and the Lübeck branch now operate under the name Deutsche Bank Lübeck vormals Handelsbank.

In Germany, it is agreed to shorten the working week by one hour to 39 hours, with a high degree of flexibility as far as working hours are concerned.

Via a subsidiary, Deutsche Bank temporarily acquires 98 % of the capital of Klöckner & Co., Duisburg, to save the company from collapse.

F. Wilhelm Christians leaves the Management Board and joins the Supervisory Board to become its Chairman in 1990. Alfred Herrhausen continues as sole Spokesman on the Management Board.

Michael Endres, Jürgen Krumnow and Ellen R. Schneider-Lenné join the Management Board. Schneider-Lenné is the first woman on the Management Board of a German big bank.

The bank's Investor Relations department is established to foster communications with shareholders.

1988



Deutsche Bank Lübeck
Deutsche Bank Lübeck



Ellen R. Schneider-Lenné
Ellen R. Schneider-Lenné

1989

Die Deutsche Bank gründet zusammen mit ihren drei Hypothekenbanktöchtern und der Deutschen Bank Luxembourg die Europäische Hypothekenbank der Deutschen Bank, Luxemburg.

Die Deutsche Bank übernimmt die Mehrheit am Banco Comercial Transatlántico, Barcelona. Sie verfügt damit auch in Spanien über ein Filialnetz.

Im asiatisch-pazifischen Raum wird das Niederlassungsnetz durch Filialen in Neu-Delhi, Surabaya und Nagoya ergänzt.

Die Aktie der Deutschen Bank wird an der Börse in Tokio eingeführt.

Die Deutsche Bank bietet über die neu gegründete Lebensversicherungs-AG der Deutschen Bank, Wiesbaden, Lebensversicherungen an. Der Vertrieb erfolgt vorwiegend über die Niederlassungen.

Im Rahmen einer Neuordnung der Schiffshypothekenbanken übernimmt die Deutsche Bank die restlichen Anteile an der Schiffshypothekenbank zu Lübeck.

Die Beteiligung bei Klöckner & Co. wird an die VIAG-Bayernwerk Beteiligungs-Gesellschaft verkauft.

In Österreich erwirbt die Deutsche Bank das Bankhaus Antoni, Hacker & Co. in Wien. Es firmiert nunmehr als Deutsche Bank (Austria).

Nach dem Fall der Mauer in Berlin beginnt die Deutsche Bank Ende des Jahres mit dem Aufbau von Büros in der DDR und ist an zehn Standorten vertreten.

In cooperation with its three mortgage bank subsidiaries and Deutsche Bank Luxembourg, Deutsche Bank founds Europäische Hypothekenbank der Deutschen Bank in Luxembourg.

Deutsche Bank acquires a majority holding in Banco Comercial Transatlántico, Barcelona, which provides it with a branch network also in Spain.

The bank expands its network in the Asia-Pacific region by opening branches in New Delhi, Surabaya and Nagoya.

Deutsche Bank's shares are listed on the Tokyo Stock Exchange.

Deutsche Bank starts offering life insurance through its newly founded subsidiary Lebensversicherungs-AG der Deutschen Bank, Wiesbaden. It is sold primarily by the branches.

As part of a reorganization of the ship mortgage banks, Deutsche Bank acquires the remaining shares in Schiffshypothekenbank zu Lübeck.

The bank's stake in Klöckner & Co. is sold to VIAG-Bayernwerk Beteiligungs-Gesellschaft.

In Austria, Deutsche Bank acquires Antoni, Hacker & Co., a Vienna based bank, which continues to operate as Deutsche Bank (Austria).

After the fall of the Berlin Wall, Deutsche Bank begins to set up offices in East Germany and is represented at ten locations by the end of the year.

Am 30. November wird Alfred Herrhausen ermordet. Hilmar Kopper übernimmt am 12. Dezember das Amt des Vorstandssprechers.

Alfred Herrhausen is assassinated on November 30. On December 12, Hilmar Kopper is appointed the new Spokesman of the Management Board.

Anfang Dezember unterbreitet die Deutsche Bank den Aktionären der britischen Merchant Bank Morgan Grenfell ein Übernahmeangebot. Bis Mai 1990 ist sie zu 100 % an dem britischen Institut beteiligt.

At the beginning of December, Deutsche Bank presents the shareholders of the British merchant bank Morgan Grenfell with a takeover bid. By May 1990, it wholly owns the U.K. institution.



*Türschilder am Londoner Hauptsitz von Morgan Grenfell
Doorplates at Morgan Grenfell's headquarters in London*

1989



*Sitz des Banco Comercial
Transatlántico in Barcelona
Headquarters of Banco
Comercial Transatlántico in
Barcelona*

Zum Jahresanfang erhält die Mitarbeiterzeitschrift der Deutschen Bank ein neues Gesicht und mit FORUM einen neuen, international verständlichen Namen. Neben der deutschen erscheint eine englische Ausgabe.

Die Deutsche Bank beteiligt sich mehrheitlich an dem Frankfurter Privatbankhaus Grunelius & Co. Das Bankhaus, das nunmehr unter Grunelius KG Privatbankiers firmiert, wird als organisatorisch und personell eigenständige Einheit vermögende Privatkunden betreuen.

Im Juni gründen die Deutsche Bank und die Deutsche Kreditbank, Berlin, die Deutsche Bank-Kreditbank, Berlin. Die Deutsche Kreditbank, die am 1. April des Jahres gegründet wurde und das Filialnetz sowie den kommerziellen Teil des Geschäfts der Staatsbank der DDR übernommen hat, hält an der Neugründung zunächst 47 %, die Deutsche Bank 49 % des Kapitals. Die Deutsche Bank-Kreditbank beginnt das Geschäft in der DDR am Tag der Währungsunion, dem 1. Juli, mit 140 Niederlassungen. Nach dem Erwerb aller Anteile an der Deutsche Bank-Kreditbank wird dieses Institut im Dezember mit der Deutschen Bank verschmolzen.

At the beginning of the year, Deutsche Bank's staff magazine is given a new face and with FORUM, a new internationally identifiable title. It appears in both German and English.

Deutsche Bank acquires a majority holding in the Frankfurt private bank Grunelius & Co. This bank, which now operates under the name Grunelius KG Privatbankiers, provides services for high-net-worth clients and operates as an independent unit with its own organization and staff.

In June, Deutsche Bank and Deutsche Kreditbank, Berlin, found Deutsche Bank-Kreditbank, Berlin. Deutsche Kreditbank, which was set up on April 1 and took over the branch network and commercial business of the East German state bank, initially holds 47 % of the capital of Deutsche Bank-Kreditbank, and Deutsche Bank holds 49 %. Deutsche Bank-Kreditbank commences business in East Germany on the day of monetary union, July 1, with 140 branch offices. Following the acquisition of the entire share capital of Deutsche Bank-Kreditbank, the institution is merged with Deutsche Bank in December.



Geschäftsstart in Ostdeutschland
Deutsche Bank commences business in East Germany

Eine neue Organisationsstruktur gliedert die Deutsche Bank in die drei Unternehmensbereiche: Privatkunden, Firmenkunden/Institutionen, Ressourcen & Controlling.

Seit Eröffnung der Deutschen Terminbörse ist die Deutsche Bank als Market Maker aktiv am computerisierten Handel beteiligt.

Die Deutsche Bank eröffnet Repräsentanzen in Budapest, Prag und Warschau.

In Portugal gründet die Deutsche Bank eine Investmentbank, die Deutsche Bank de Investimento. Sie übernimmt die Geschäfte der MDM Sociedade de Investimento.

John A. Craven, Chairman der Morgan Grenfell Group, und Carl L. von Boehm-Bezing werden in den Vorstand berufen. Craven ist das erste nichtdeutsche Vorstandsmitglied.

Deutsche Bank introduces a new organizational structure and sets up the three groups: Private Banking, Corporate/Institutional Banking and Resources & Controlling.

Since the opening of the German computerized futures and options exchange, Deutsche Bank is actively involved as a market maker in computerized trading.

Deutsche Bank opens representative offices in Budapest, Prague and Warsaw.

In Portugal, Deutsche Bank founds an investment bank, Deutsche Bank de Investimento, which takes over the business of MDM Sociedade de Investimento.

John A. Craven, Chairman of Morgan Grenfell Group, and Carl L. von Boehm-Bezing join the Management Board. Craven is the first non-German Board member.

1991

Zum 1. April wird die Deutsche Bank Berlin mit der Deutschen Bank verschmolzen. In den neuen Bundesländern, einschließlich Berlin, ist die Deutsche Bank nunmehr mit 270 Geschäftsstellen unter eigenem Namen vertreten. Die organisatorische Führung nehmen zwei Hauptfilialen in Berlin und Leipzig wahr.

Die Firmen-Lebensversicherungs-Aktiengesellschaft der Deutschen Bank, Wiesbaden, und die Vertriebsgesellschaft der Deutschen Bank für Privatkunden, Frankfurt am Main, nehmen ihre Tätigkeit auf. Die Vertriebsgesellschaft bietet ein umfassendes Leistungsspektrum von Geldanlagen, Bausparen, Lebensversicherungen und Krediten an.

Die Deutsche Bank ordnet das nationale und internationale Immobilien-Anlage- und Projektentwicklungsgeschäft neu. Alle Aktivitäten werden bei der als Führungsholding fungierenden DIA Deutsche Immobilien Anlagegesellschaft gebündelt.

In London werden die Deutsche Bank Capital Markets, die DB U.K. Finance, die Deutsche Bank Gilts und die Filiale der Deutschen Bank unter einer einheitlichen Geschäftsleitung zusammengefasst.

On April 1, Deutsche Bank Berlin is merged with Deutsche Bank. In the new federal states including Berlin, Deutsche Bank is now represented by 270 branch offices under its own name. Two regional head branches in Berlin and Leipzig take care of organizational matters.

Firmen-Lebensversicherungs-Aktiengesellschaft der Deutschen Bank, Wiesbaden, and Vertriebsgesellschaft der Deutschen Bank für Privatkunden, Frankfurt, commence business. The latter offers a comprehensive range of investment services, building savings, life insurance and loans.

Deutsche Bank reorganizes its national and international business in real-estate investment and project development. All activities are amalgamated in DIA Deutsche Immobilien Anlagegesellschaft, which acts as a holding company.

In London, Deutsche Bank Capital Markets, DB U.K. Finance, Deutsche Bank Gilts and London branch are all grouped together under one management.

1991



*Deutsche Bank in
London, Bishopsgate
Deutsche Bank in
London, Bishopsgate*

1991

In den USA übernimmt die neu gegründete Deutsche Bank North America Holding Corporation, Dover/Delaware, die Aktivitäten der Deutsche Bank Capital Corporation, New York, der Deutsche Credit Corporation, Deerfield, sowie der German American Capital Corporation, Baltimore.

Eckart van Hooven scheidet aus dem Vorstand aus. Ronaldo H. Schmitz wird neues Vorstandsmitglied.

Die Historische Gesellschaft der Deutschen Bank e.V. wird in Frankfurt am Main gegründet.

In the U.S., the newly founded Deutsche Bank North America Holding Corp., Dover/Delaware, takes over the activities of Deutsche Bank Capital Corporation, New York, Deutsche Credit Corporation, Deerfield, and German American Capital Corporation, Baltimore.

Eckart van Hooven retires from the Management Board. Ronaldo H. Schmitz joins the Board.

The Historical Association of Deutsche Bank is founded in Frankfurt.

1992

Die Deutsche Bank beteiligt sich mit 30 % am Gerling-Konzern.

Die Deutsche Bank erwirbt die Mehrheit an der Bonner Versicherungsgruppe Deutscher Herold.

Die Immobilien-Leasing-Aktivitäten werden neu geordnet: über die 100-prozentige Tochtergesellschaft Deutsche Immobilien Leasing Gesellschaft ist die Deutsche Bank bundesweit mit acht Geschäftsstellen vertreten.

Deutsche Bank acquires a 30 % stake in Gerling-Konzern.

Deutsche Bank acquires the majority holding in the Bonn insurance group Deutscher Herold.

The bank's real-estate leasing activities are reorganized; the wholly owned subsidiary Deutsche Immobilien Leasing Gesellschaft now represents Deutsche Bank throughout Germany with eight branch offices.

Die Deutsche Bank stockt ihre Beteiligung an der australischen Investmentbank Bain & Company von 51 % auf 100 % auf.

Die Deutsche Bank eröffnet Repräsentanzen in Kiew (Ukraine) und Hanoi (Vietnam).

Die Deutsche Bank gründet die Alfred Herrhausen Gesellschaft für internationalen Dialog. Sie soll ein Forum für konstruktive Diskussionen zu Fragen unserer Zeit schaffen.

Die Deutsche Bank eröffnet Repräsentanzen in St. Petersburg, Tiflis, Almaty und Taschkent. Sie ist nunmehr mit sechs Repräsentanzen im Gebiet der ehemaligen Sowjetunion vertreten.

Der Banco Comercial Transatlántico, eine Tochter der Deutschen Bank, erwirbt den Banco de Madrid. Ab 1. Januar 1994 fusionieren beide Institute und führen nun den Namen Deutsche Bank S.A. Española. Damit besitzt die Bank in Spanien ein Filialnetz von rund 400 Niederlassungen mit 3000 Beschäftigten.

Italien nimmt am deutschen Kapitalmarkt eine 5 Milliarden DM-Anleihe mit einer Laufzeit von fünf Jahren auf. Diese erste DM-Emission Italiens wird von einem internationalen Konsortium unter Federführung der Deutschen Bank aufgelegt. Es ist die zweitgrößte DM-Anleihe, die bislang begeben wurde.

The bank increases its holding in the Australian investment bank Bain & Company from 51 % to 100 %.

The bank opens representative offices in Kiev (Ukraine) and Hanoi (Vietnam).

Deutsche Bank establishes the Alfred Herrhausen Society for International Dialogue. It is intended to provide a platform for constructive discussion on important questions of our time.

The bank opens representative offices in St. Petersburg, Tbilisi, Almaty and Tashkent. It is now present at six locations in the former Soviet Union.

Banco Comercial Transatlántico, another of the bank's subsidiaries, acquires Banco de Madrid. On January 1, 1994 both institutions merge to form Deutsche Bank S.A. Española. The bank now has approximately 400 branches and 3,000 staff in Spain.

Italy taps the German capital market with a five-year bond for 5 billion DM, which is Italy's first ever D-Mark issue. It is underwritten by an international syndicate led by Deutsche Bank and is the second-largest DM-denominated bond issued to date.

1993



Die Deutsche Bank S.A. Española in Barcelona
Deutsche Bank S.A. Española in Barcelona

Die Banca d'America e d'Italia, eine Tochter der Deutschen Bank, erwirbt die Banca Popolare di Lecco. Beide Banken haben zusammen rund 250 Niederlassungen in Italien und beschäftigen 4200 Mitarbeiter.

Die Deutsche Bank bündelt ihre Wertpapieraktivitäten in Nordamerika in der Deutsche Bank Securities Corporation. In diese Tochtergesellschaft gehen die Aktivitäten von C. J. Lawrence (Wertpapierhandel und Research), der Deutsche Bank Capital Corporation (Vermögensverwaltung und Handel mit internationalen Wertpapieren) und der Deutsche Bank Government Securities (Primary Dealer in U.S. Treasury Securities) ein.

Mit 1734 Niederlassungen erreicht das deutsche Filialnetz der Deutschen Bank seine größte Dichte.

Die Deutsche Bank fasst ihre Makleraktivitäten in dem Unternehmen „DB Immobilien“ zusammen. In 15 Filialen vermittelt das Unternehmen private und gewerbliche Projekte.

Horst Burgard scheidet aus dem Vorstand aus und wird Mitglied des Aufsichtsrats der Bank.

Banca d'America e d'Italia, a subsidiary of Deutsche Bank, buys Banca Popolare di Lecco. Both banks together maintain roughly 250 branches in Italy and have 4,200 staff on their payroll.

Deutsche Bank pools its U.S. securities business in Deutsche Bank Securities Corporation. This subsidiary now handles the activities of C. J. Lawrence (securities trading and research), Deutsche Bank Capital Corporation (asset management and dealing in international stocks) and Deutsche Bank Government Securities (primary dealer in U.S. Treasuries).

With 1,734 branches, Deutsche Bank's network of branches in Germany reaches its peak density.

Deutsche Bank bundles its real-estate activities in "DB Immobilien", which sells private and commercial property at 15 branches throughout Germany.

Horst Burgard retires from the Management Board and joins the Supervisory Board.



Deutsche Bank in Mailand
Deutsche Bank in Milan

1994



Hermann J. Abs 1901–1994
Hermann J. Abs 1901–1994



Goldfixing bei Sharps Pixley
Gold fixing at Sharps Pixley

1994

Seit 1. Oktober firmiert die Banca d'America e d'Italia unter dem Namen Deutsche Bank. Sie fusioniert mit Wirkung zum 1. Dezember mit der Banca Popolare di Lecco, die erst im Vorjahr erworben wurde. Die Deutsche Bank ist damit die größte Auslandsbank in Italien.

Die Deutsche Bank übernimmt die im Edelmetall- und im Nicht-Eisenmetallhandel tätige Sharps Pixley-Gruppe. Sie gehört zu den wenigen Handelshäusern, die am Londoner Gold- und Silberfixing beteiligt sind.

Durch den Zusammenbruch des Immobilienunternehmens Schneider geraten die Deutsche Bank und die ihr angeschlossene Deutsche Centralbodenkredit-AG, einer der größten Kreditgeber der Schneider-Gruppe, in die Kritik der Öffentlichkeit.

Seit November ist das 24-Stunden-Telefon-Banking der Deutschen Bank bundesweit verfügbar.

Im indischen Bangalore wird eine Filiale eröffnet.

Herbert Zapp scheidet aus dem Vorstand aus. Tessen von Heydebreck wird in den Vorstand berufen.

Am 5. Februar stirbt Hermann J. Abs, der Ehrenvorsitzende der Deutschen Bank, im Alter von 92 Jahren.

On October 1, Banca d'America e d'Italia is renamed Deutsche Bank. Its merger with Banca Popolare di Lecco, which had been acquired only the year before, becomes effective on December 1. Deutsche Bank is thus the largest foreign bank in Italy.

Deutsche Bank takes over the Sharps Pixley Group, which trades in precious and non-ferrous metals. It is one of the few trading companies that participates in the gold and silver fixing in London.

Due to the collapse of the Schneider real estate company, Deutsche Bank and its affiliated Deutsche Centralbodenkredit-AG, one of the largest lenders to the Schneider Group, come under public criticism.

Starting in November, Deutsche Bank's 24-hour telephone banking is available throughout Germany.

A branch is opened in Bangalore, India.

Herbert Zapp leaves the Management Board. Tessen von Heydebreck joins the Management Board.

On February 5, Hermann J. Abs, Honorary President of Deutsche Bank, dies at the age of 92.

Unter dem Namen Deutsche Morgan Grenfell erhält der Unternehmensbereich Investment Banking eine neue Gliederung und ein eigenständiges Profil. Der Markenname wird 1998 wieder aufgegeben.

Die Aktien der Deutschen Bank werden am 1. Juni auf den Nennwert von 5 DM umgestellt.

Die Deutsche Bank gründet die filiallose Bank 24. Ihr Angebot ist auf den Zugang über moderne Kommunikationswege zugeschnitten.

Die Deutsche Bank feiert ihr 125-jähriges Bestehen und legt eine umfassende, von externen Autoren verfasste Geschichte vor.

In Berlin tritt die Kultur-Stiftung der Deutschen Bank an die Öffentlichkeit. Mit einem Stiftungskapital von 100 Millionen DM gehört sie zu den großen ihrer Art in Deutschland.

Als erstes deutsches Kreditinstitut eröffnet die Deutsche Bank Filialen in Ho-Chi-Minh-Stadt (Vietnam) und im chinesischen Guangzhou (Kanton). Eine weitere Filiale entsteht im brasilianischen Curitiba.

Die Deutsche Bank Polska nimmt ihr Geschäft in Warschau auf. Mit einer Repräsentanz war die Deutsche Bank dort seit 1990 vertreten.

Die DB Austria in Wien wird in eine Filiale umgewandelt.

Die Fusion der Frankfurter Hypothekbank mit der Deutschen Centralbodenkredit-AG wird rechtswirksam.

Under the name Deutsche Morgan Grenfell, the investment banking activities form a new Group Division with an independent profile. In 1998 the brand will cease to exist.

On June 1 the shares of Deutsche Bank are converted to the par value of 5.00 DM.

Deutsche Bank founds Bank 24, a direct bank. Its range of services is tailored to access using modern communication channels.

Deutsche Bank celebrates its 125th anniversary and publishes a comprehensive study of its history written by external authors.

The establishment of the Cultural Foundation of Deutsche Bank is announced in Berlin. With a foundation capital of 100 million DM it is one of the largest endowment funds in Germany.

Deutsche Bank is the first German bank to open branches in Ho Chi Minh City, Vietnam, and Guangzhou (Canton), China. An additional branch is opened in Curitiba, Brazil.

Deutsche Bank Polska commences operations in Warsaw. Deutsche Bank had had a representative office there since 1990.

DB Austria in Vienna is transformed into a branch.

The merger of Frankfurter Hypothekbank and Deutsche Centralbodenkredit-AG becomes legally effective.

1995



*Die Autoren der Unternehmensgeschichte
„Die Deutsche Bank 1870–1995“.*

*Stehend v.l.: Harold James,
Hans E. Büschgen, Lothar Gall;
sitzend: Gerald D. Feldman,
Carl-Ludwig Holtfrerich*

*The authors of “The Deutsche Bank
1870–1995”. Standing from left:
Harold James, Hans E. Büschgen,
Lothar Gall; seated: Gerald D. Feldman,
Carl-Ludwig Holtfrerich*

Provisionen runter. **Flexibilität** rauf.

BROKERAGE 24

BANK 24

Ihre persönliche Unabhängigkeitserklärung

Werbung der filiallosen
Bank 24
Advertisement for
direct bank Bank 24

1996



*Die Deutsche Bank Filiale Manila geht an den Start
Deutsche Bank launches its Manila branch*

1996

Den Konzernabschluss für das Jahr 1995 legt die Deutsche Bank erstmals nach International Accounting Standards (IAS) vor. Sie ist damit das erste deutsche Kreditinstitut, das diese Standards anwendet.

Die seit 1977 in Manila (Philippinen) bestehende „Offshore-Zweigstelle“ wird in eine Filiale umgewandelt.

Im Zuge einer Neuordnung der Bank werden vier Unternehmensbereiche geschaffen: Privat- und Geschäftskunden, Unternehmen und Institutionen, Investment Banking, Konzerndienste. Die Konzernführung gliedert sich nunmehr in den Konzernvorstand, der sich aus den aktienrechtlichen Vorstandsmitgliedern der Deutschen Bank zusammensetzt. Er ist insbesondere für die Koordination und Strategie im Konzern verantwortlich. Um den Konzernvorstand von operativen Aufgaben zu entlasten, werden Bereichsvorstände eingerichtet.

Die Bank ordnet den Unternehmensbereich Privat- und Geschäftskunden neu. Er gliedert sich künftig in vier Ressorts (Private Banking, Neue Vertriebswege und Geschäftsverarbeitung, Filialvertrieb und Kundenservice, Marketing und Produktmanagement), die jeweils von einem Bereichsvorstand operativ geführt werden.

Zu den Höhepunkten des Jahres zählt die Privatisierung der Deutschen Telekom. Die Deutsche Bank führt das globale Emissionsbuch und ist einer von drei Koordinatoren dieser Börseneinführung.

For the first time, Deutsche Bank presents its Annual Report for the year 1995 according to International Accounting Standards (IAS). It is the first German bank to report according to IAS.

The offshore office that had been in Manila since 1977 is transformed into a branch.

As part of the restructuring of the bank, four Group Divisions are created: Retail and Private Clients, Corporate and Institutional Banking, Investment Banking, and Group Services. Group management is organized in the Group Board consisting of the members of the Management Board of Deutsche Bank, in accordance with German stock corporation law. In particular, the Group Board is responsible for coordination and strategy for the Group. In order to relieve the members of the Group Board from operational tasks, Divisional Boards are set up.

The bank restructures the Retail and Private Banking Group Division and organizes it into four areas (Private Banking, New Distribution Channels and Business Processing, Branch Sales and Customer Service, as well as Marketing and Product Management). They are each operationally directed by a member of the Divisional Board.

One of the highlights of the year is the privatization of Deutsche Telekom. Deutsche Bank is the global bookrunner and one of the three coordinators of the initial public offering.

Die Bank führt eine tiefgreifende Umgestaltung des Karriere- und Vergütungssystems im außertariflichen Bereich ein. Für die außertariflichen Mitarbeiter im Inland werden Verantwortungsstufen eingeführt, die an die Stelle der bisherigen Titel-Hierarchie treten.

Die Bank eröffnet die ersten Bankingshops in Supermärkten und nutzt damit die verlängerten Öffnungszeiten. 2001 wird dieses Niederlassungsformat wieder aufgegeben.

Die Deutsche Bank und die Bank 24 bieten Internet Banking mit Kontoführung und Überweisungsfunktionen an.

Die Strukturreform der Inlandsbank, die 1990 begann, wird mit der regionalen Neuordnung abgeschlossen: Es gibt nun acht Regionen mit insgesamt 19 Hauptfilialen.

Michael Dobson, bisher Chief Executive im Unternehmensbereich Investment Banking, wird im Mai ordentliches Vorstandsmitglied der Deutschen Bank. Er löst John Craven ab, der seit Januar 1990 dem Vorstand angehörte.

Josef Ackermann, zuletzt Präsident der Generaldirektion der Schweizerischen Kreditanstalt, tritt im Oktober in den Vorstand ein.

Am 25. Dezember stirbt Ellen Ruth Schneider-Lenné, die bisher einzige Frau im Vorstand der Deutschen Bank.

The bank introduces an in-depth restructuring of the career and compensation system for non-tariff staff. Responsibility levels are introduced for non-tariff staff in Germany replacing the previous hierarchy of titles.

The bank opens its first banking shops in supermarket locations and takes advantage of the longer opening hours. In 2001, this branch format is discontinued.

Deutsche Bank and Bank 24 offer Internet banking with account-keeping and transfer functions.

The structural reform of the branch network in Germany, begun in 1990, is completed with a new regional organization: there are now eight regions with a total of 19 main branches.

Michael Dobson, previously Chief Executive in the Investment Banking Group Division, joins the Management Board of Deutsche Bank in May. He succeeds John Craven, who had been a member of the Management Board since January 1990.

Josef Ackermann, former President of the Executive Board of Credit Suisse, joins the Management Board in October.

On December 25, Ellen Ruth Schneider-Lenné passes away, previously the only female member of the Management Board of Deutsche Bank.

1996

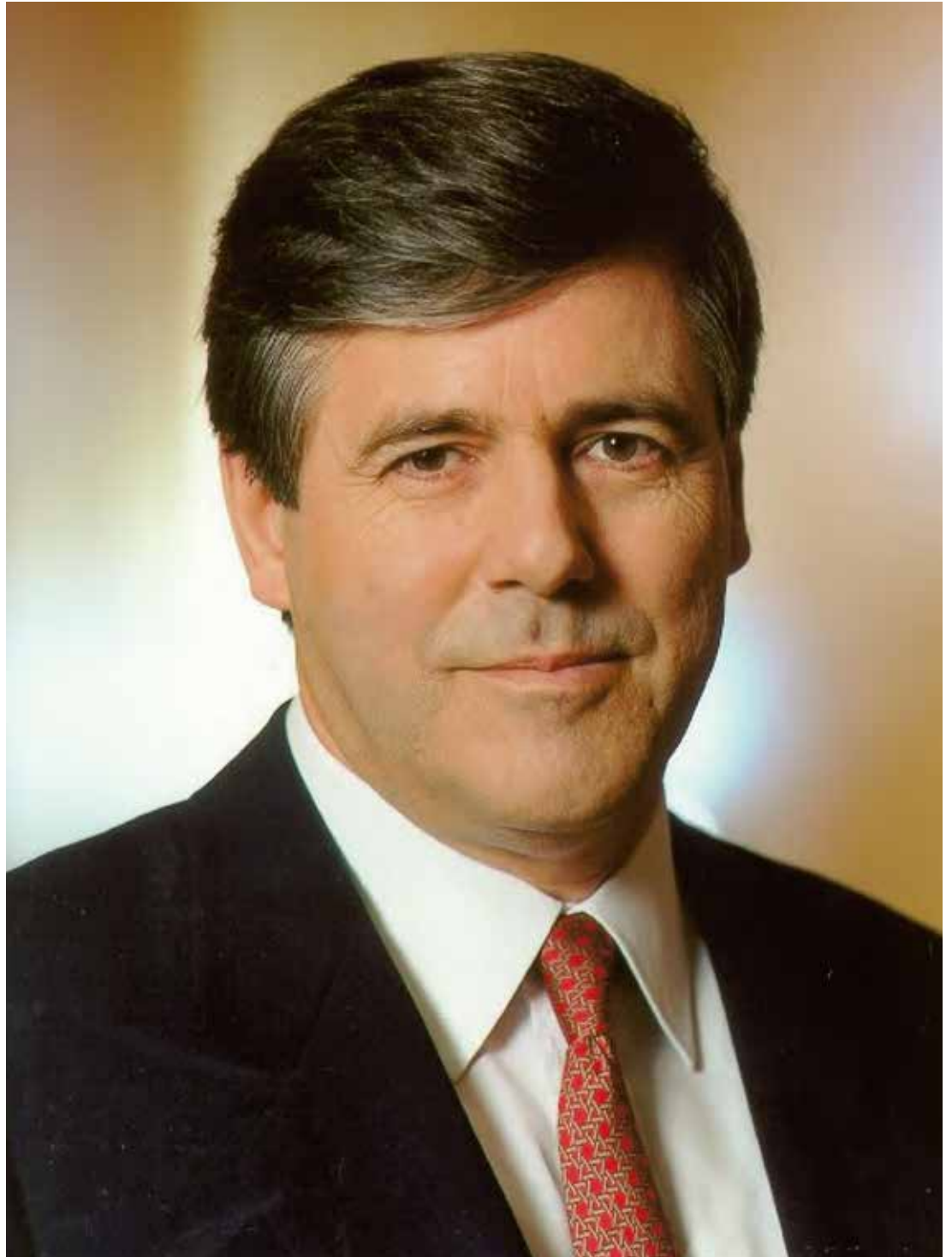

Josef Ackermann
Josef Ackermann



Die Deutsche Bank in Berlin, Unter den Linden 13–15
Deutsche Bank in Berlin at Unter den Linden 13–15

1997

Am 21. April eröffnet die Hauptfiliale Berlin ihren neuen Sitz am Boulevard Unter den Linden 13–15. Sie bezieht die ehemaligen Gebäude der Disconto-Gesellschaft, die im Jahr 1933, vier Jahre nach der Fusion mit der Deutschen Bank, an das Reich verkauft wurden.

Die Gebäude „Unter den Linden 13–15“ sind auch Sitz der Deutschen Guggenheim, Berlin. Dieses von der Deutschen Bank gemeinsam mit der Solomon R. Guggenheim Stiftung, New York, ins Leben gerufene Kunstzentrum präsentiert Ausstellungen moderner und zeitgenössischer Kunst.

Die Deutsche Bank eröffnet im Mai eine Repräsentanz in Zagreb (Kroatien). Sie ist auch Konsortialführer bei der ersten DM-Anleihe der kroatischen Regierung.

Mit Ablauf der Hauptversammlung am 20. Mai übernimmt Rolf-E. Breuer das Amt des Vorstandssprechers.

Hilmar Kopper und Ulrich Cartellieri scheiden aus dem Vorstand aus und wechseln in den Aufsichtsrat. Kopper löst dort F. Wilhelm Christians als Vorsitzenden ab.

Die Deutsche Bank eröffnet eine Filiale in Kalkutta (Indien).

The Berlin main branch opens its new headquarters on the boulevard “Unter den Linden” on April 21. It moves into the former Disconto-Gesellschaft building, which had been sold to the German Reich in 1933, four years after the merger with Deutsche Bank.

The building “Unter den Linden 13-15” is also the location of the Deutsche Guggenheim, Berlin. This center for the arts, brought to life by Deutsche Bank together with the Solomon R. Guggenheim Foundation, New York, presents exhibitions of modern and contemporary art.

In May, Deutsche Bank opens a representative office in Zagreb, Croatia. It is also syndication leader in the first DM bond issued by the Croatian government.

At the end of the General Meeting on May 20, Rolf-E. Breuer takes office as the Spokesman of the Management Board.

Hilmar Kopper and Ulrich Cartellieri leave the Management Board and move to the Supervisory Board. Hilmar Kopper succeeds F. Wilhelm Christians as Chairman of the Supervisory Board.

Deutsche Bank opens a branch in Calcutta, India.

Das ehemalige Privatbankhaus Grunelius, an dem die Deutsche Bank seit 1990 mehrheitlich beteiligt ist, wird in die Deutsche Bank Trust umgewandelt. Die 100-prozentige Tochter ist Spezialist für die ganzheitliche Betreuung und das Private Banking großer Vermögen.

Die Deutsche Bank ist Senior Co-Lead-Manager im Konsortium zur Privatisierung der Bundesanteile der Deutschen Lufthansa. Die weltweite Platzierung der Lufthansa-Aktien umfasst ein Volumen von rund 5 Milliarden DM.

Die Deutsche Bank verkauft ihre Hapag-Lloyd-Beteiligung von 10 % an die Preussag.

Die Bank verkauft ihre argentinischen Filialen: Die Bank Boston übernimmt die Tochtergesellschaft Deutsche Bank Argentina mit ihrem Privatkundengeschäft.

Die Deutsche Bank ist Konsortialführer einer Anleihe der Deutschen Bahn im Volumen von 1 Milliarde DM.

Im Geschäftsbereich Immobilien der Bank schließen sich die Deutsche Immobilien Anlagegesellschaft und die DEBEKO Immobilien Gesellschaft zur Deutschen Grundbesitz Management Gesellschaft zusammen.

Die Einführung der SparCard modernisiert das Sparen. Mit dem neuen Sparbuch im Kartenformat und einer persönlichen Geheimzahl können Kunden der Deutschen Bank an über 150.000 Geldautomaten in Europa von ihrem Sparkonto abheben.

Die Deutsche Bank beruft eine unabhängige Historikerkommission zur Erforschung ihrer Geschichte in der NS-Zeit.

The former private bank Grunelius, in which Deutsche Bank had been a majority shareholder since 1990, is transformed into Deutsche Bank Trust. The 100 % subsidiary is a specialist for comprehensive coverage and private banking for very wealthy clients.

Deutsche Bank is senior co-lead manager of the syndicate handling the privatization of the German government's shares in Deutsche Lufthansa. The global issue of Lufthansa shares comprises a volume of approx. 5 billion DM.

Deutsche Bank sells its 10 % shareholding in the equity capital of Hapag-Lloyd to Preussag.

Deutsche Bank sells its Argentine branches. Bank Boston takes over the subsidiary Deutsche Bank Argentina with its retail banking business.

Deutsche Bank is lead manager of a Deutsche Bahn bond with a total volume of 1 billion DM.

In the real estate business area of the bank, Deutsche Immobilien Anlagegesellschaft and DEBEKO Immobilien Gesellschaft combine to become Deutsche Grundbesitz Management Gesellschaft.

The introduction of the "SparCard" modernizes saving. With the new savings book in card format and a personal identification number, Deutsche Bank clients can withdraw cash from their savings account at over 150,000 ATMs in Europe.

Deutsche Bank appoints a committee of independent historians to research its history during the National Socialist period.

1997



Deutsche Bank Trust in Frankfurt
Deutsche Bank Trust in Frankfurt



Deutsche Bank „SparCard“
Deutsche Bank „SparCard“

In Frankfurt am Main, in der Großen Gallusstraße, eröffnet die Deutsche Bank ihr neues Investment Banking Center. Die neuen Räumlichkeiten bieten Platz für 1400 Mitarbeiter und verfügen über 750 Händlerplätze.

Die Deutsche Bank Russia nimmt als Tochtergesellschaft der Deutschen Bank ihre Geschäftstätigkeit in Moskau auf. Die Bank ist hier seit 1973 mit einer Repräsentanz vertreten.

In der rumänischen Hauptstadt Bukarest errichtet die Deutsche Bank eine Repräsentanz.

Angesichts der näher rückenden Einführung einer gemeinsamen europäischen Währung stellt die Deutsche Bank ihr Grundkapital auf Euro um (mit Wirkung ab 1. Januar 1999) und wandelt die bisherigen 5-DM-Aktien in nennbetragslose Stückaktien um.

Die seit 1995 in Warschau tätige Deutsche Bank Polska S.A. eröffnet Filialen in Breslau, Krakau, Danzig und Posen.

Die Deutsche Bank gliedert ihre Industriebeteiligungen aus. Die Führungsgesellschaft DB Investor verwaltet als Management-Holding das Industrieportfolio des Konzerns.

Deutsche Bank opens its new Investment Banking Center in Grosse Gallusstrasse, Frankfurt. The new offices provide space for 1,400 staff and have over 750 traders' stations.

Deutsche Bank Russia starts operations as a subsidiary of Deutsche Bank in Moscow. Deutsche Bank had been present in Moscow with a representative office since 1973.

Deutsche Bank sets up a representative office in the Romanian capital Bucharest.

Considering the advancing introduction of a common European currency, Deutsche Bank converts its equity capital to euros (effective January 1, 1999) and converts the previous 5.00 DM shares into no par value shares.

Deutsche Bank Polska S.A., with operations in Warsaw since 1995, opens branches in Wrocław, Cracow, Gdansk and Poznań.

Deutsche Bank hives off its industrial shareholdings. DB Investor, as a management holding, manages the Group's industrial portfolio.



Händlersaal in Frankfurt am Main
Trading Hall in Frankfurt am Main

1998

Ende November kündigt die Deutsche Bank die geplante Übernahme der amerikanischen Investmentbank Bankers Trust an. Es ist der bislang größte Einstieg eines deutschen Kreditinstituts auf dem US-Finanzmarkt.

Auch in Europa setzt die Deutsche Bank ihre Expansion fort. Sie erwirbt den Crédit Lyonnais Belgium, die sechstgrößte belgische Bank, und übernimmt dessen Filialnetz.

Michael Endres, Georg Krupp und Ulrich Weiss scheiden aus dem Vorstand aus.

At the end of November, Deutsche Bank announces the planned acquisition of Bankers Trust, the American investment bank. It is the largest entry a German bank has ever made into the U.S. financial market.

In the European market, Deutsche Bank continues its expansion, too. It acquires Crédit Lyonnais Belgium, the sixth-largest Belgian bank, and takes over its branch network.

Michael Endres, Georg Krupp and Ulrich Weiss leave the Management Board.



*Zentrale von Bankers Trust
in New York
Bankers Trust head office
in New York*

1999



Closing Day vor der Frankfurter Zentrale
Closing day at Frankfurt head office

1999



Start der Deutschen Bank 24
The start of Deutsche Bank 24

1999

13 deutsche Unternehmen, darunter die Deutsche Bank, schlagen dem Bundeskanzler die Errichtung der Stiftungsinitiative „Erinnerung, Verantwortung und Zukunft“ vor, um ehemalige Zwangsarbeiter des NS-Regimes zu entschädigen.

Das Filialnetz der Deutschen Bank Polska wird mit Eröffnungen in Stettin und Kattowitz weiter ausgebaut.

Das Grundkapital wird auf Namensaktien umgestellt.

Am 4. Juni (Closing Day) ist die Übernahme der US-Bank Bankers Trust abgeschlossen. Beide Institute verfügen zusammen über eine Bilanzsumme von 741 Milliarden Euro.

Am 1. Juli startet die European Transaction Bank. In dieser Tochtergesellschaft bündelt die Deutsche Bank ihre Zahlungsverkehrs- und Wertpapierabwicklung.

Am 12. August wird die Filiale Shanghai eröffnet. Die Deutsche Bank war dort seit 1995 mit einer Repräsentanz vertreten. Eine Filiale in Shanghai gab es bereits in den Jahren 1872 bis 1875.

Die Deutsche Bank gliedert große Teile ihres Privatkundengeschäfts aus, indem sie ihrer Direktbank-Tochter Bank 24 den Bereich Privat- und Geschäftskunden überträgt. Gleichzeitig erfolgt die Umfirmierung in Deutsche Bank 24. Am 1. September startet die neue Gesellschaft mit 1400 Filialen, 250 Finanzzentren und 17.500 Mitarbeitern in Deutschland.

13 German corporations, including Deutsche Bank, propose to the German Federal Chancellor that a special foundation be established for making financial compensation available to former slave laborers of the Nazi regime: “Remembrance, Responsibility and the Future”.

The network of Deutsche Bank Polska is expanded further with branches in Stettin and Katowice.

The share capital is converted into registered shares.

On June 4 (closing day), the acquisition of Bankers Trust, an American bank, is completed. The two banks have total combined assets of 741 billion euros.

European Transaction Bank is launched on July 1. Deutsche Bank bundles its payments and securities processing in this subsidiary.

On August 12, a branch in Shanghai is opened. Deutsche Bank had a representative office there since 1995. There had already been a branch in Shanghai from 1872 to 1875.

Deutsche Bank hives down large portions of its retail banking business by transferring its private and business clients division into its direct bank subsidiary “Bank 24”. The company name is also changed to “Deutsche Bank 24”. On September 1, the new company is launched with 1,400 branches, 250 Finance Centers and 17,500 staff members in Germany.

Als erster Finanzdienstleister eröffnet die Deutsche Bank unter der Bezeichnung „db-shop“ einen Internet-Shop, der allen Nutzern Deutsche-Bank-Produkte wie Broschüren, Videos, CD-ROMs und Software zum Download zugänglich macht.

Thomas R. Fischer und Hermann-Josef Lamberti treten in den Vorstand ein, Jürgen Krumnow verlässt ihn.

As the first financial services provider, Deutsche Bank opens the Internet shop “db-shop” to present and market products including brochures, videos, CD-ROMs and software available for downloading to Internet users.

Thomas R. Fischer and Hermann-Josef Lamberti join the Management Board. Jürgen Krumnow leaves the Management Board.

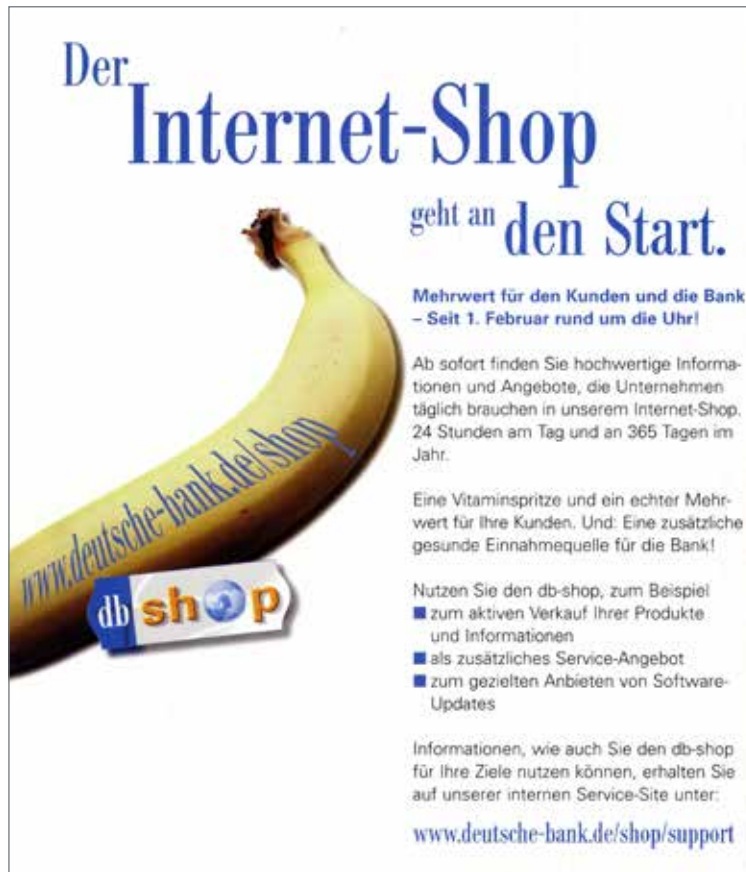

Der Internet-Shop
geht an den Start.

**Mehrwert für den Kunden und die Bank
– Seit 1. Februar rund um die Uhr!**

Ab sofort finden Sie hochwertige Informationen und Angebote, die Unternehmen täglich brauchen in unserem Internet-Shop, 24 Stunden am Tag und an 365 Tagen im Jahr.

Eine Vitaminspritze und ein echter Mehrwert für Ihre Kunden. Und: Eine zusätzliche gesunde Einnahmequelle für die Bank!

Nutzen Sie den db-shop; zum Beispiel

- zum aktiven Verkauf Ihrer Produkte und Informationen
- als zusätzliches Service-Angebot
- zum gezielten Anbieten von Software-Updates

Informationen, wie auch Sie den db-shop für Ihre Ziele nutzen können, erhalten Sie auf unserer internen Service-Site unter:

www.deutsche-bank.de/shop/support

*Die Deutsche Bank eröffnet den ersten Internet-Shop
Deutsche Bank opens its first Internet shop*

2000

Die Initiative „global e“ dient der Entwicklung des E-Commerce. Die Bank tätigt hohe Investitionen in elektronische Dienstleistungen.

Im März geben Deutsche Bank und Dresdner Bank bekannt, dass sie zu einem gemeinsamen Institut fusionieren wollen. Die Fusionsgespräche werden jedoch im April abgebrochen.

Die Bank reduziert ihre Beteiligung an der Allianz auf 4,1 %.

Im Juli wird die Abschlusserklärung zur Gründung der Stiftung „Erinnerung, Verantwortung und Zukunft“ unterzeichnet. Für Zwangsarbeiter und andere Opfer des NS-Regimes stellen die Bundesregierung und die Wirtschaft zusammen 5 Milliarden Euro zur Verfügung.

Am 1. September startet das Internet-Finanzportal „moneyshef.de“. Seine Angebote umfassen Finanzplanung, die Verwaltung unterschiedlicher Bankkonten, den Vergleich und Kauf von Fonds, Aktien und Versicherungen.

Die Deutsche Bank erwirbt den amerikanischen Online-Broker National Discount Brokers Group.

Edson Mitchell und Michael Philipp werden in den Vorstand berufen. Michael Dobson und Ronaldo Schmitz scheiden aus. Edson Mitchell stirbt am 22. Dezember bei einem Flugzeugabsturz in den USA.

The “global e” initiative serves in developing e-commerce. Deutsche Bank makes large investments in electronic services.

In March, Deutsche Bank and Dresdner Bank announce they want to merge to form a joint institution. The merger discussions, however, are broken off in April.

Deutsche Bank reduces its stake in Allianz to 4.1 %.

In July, the final declaration establishing the “Remembrance, Responsibility and the Future” foundation is signed. The German Federal Government and the German business community make a total of about 5 billion euros available as compensation for slave laborers and other victims of the Nazi regime.

On September 1, the financial portal moneyshelf. de is launched. Its services comprise financial planning, the management of different bank accounts, the comparison and purchase of funds, shares and insurance policies.

Deutsche Bank acquires the American online broker National Discount Brokers Group.

Edson Mitchell and Michael G. Philipp join the Management Board. Michael Dobson and Ronaldo Schmitz leave the Management Board. Edson Mitchell dies in a plane crash in the U.S. on December 22.

Am 1. Februar erhält die Deutsche Bank eine neue Organisationsstruktur. Die vormalig fünf Unternehmensbereiche werden nunmehr in zwei Bereiche zusammengefasst: „Corporate and Investment Bank“ (CIB) für Firmen und institutionelle Kunden sowie „Private Clients and Asset Management“ (PCAM) für Privatkunden und das private und institutionelle Asset Management. Verschiedene bankweite Funktionen im Bereich der operativen Unterstützung werden in „DB Services“ zusammengeführt, alle Beteiligungen der Bank in „Corporate Investments“ gemanagt. Der Konzernvorstand wird bei seinen Leitungsaufgaben durch ein „Corporate Center“ unterstützt.

Clemens Börsig und Jürgen Fitschen treten in den Vorstand ein. Carl L. von Boehm-Bezing scheidet aus.

Die Bank verkauft ihr europäisches Absatzfinanzierungs- und Leasing-Geschäft (insbesondere die GEFA-Gruppe und die ALD-Gruppe) an die Société Générale.

Die Terroranschläge vom 11. September treffen die internationalen Kapitalmärkte ins Mark: Die Aktienkurse fallen in einem nicht für möglich gehaltenen Ausmaß. Die Deutsche Bank ist mit knapp 13.000 Mitarbeitern im Großraum New York unmittelbar von den Anschlägen betroffen. Sie spendet 4 Millionen US-Dollar für die Opfer des Terrorangriffs. Das schwer beschädigte frühere Gebäude von Bankers Trust in der Liberty Street wird später abgerissen.

On February 1, Deutsche Bank introduces a new organizational structure. The previous five Group Divisions are now combined into two: “Corporate and Investment Bank” (CIB) for corporate and institutional clients as well as “Private Clients and Asset Management” (PCAM) for private clients and private and institutional asset management. Various bank-wide functions relating to operational support are combined in “DB Services”, and all of the shareholdings of the bank are managed in “Corporate Investments”. The Group Board is supported in its management tasks by the “Corporate Center”.

Clemens Börsig and Jürgen Fitschen join the Management Board. Carl L. von Boehm-Bezing leaves it.

Deutsche Bank sells its sales financing and leasing business in Europe (in particular, GEFA Group and ALD Group) to Société Générale.

The terror attacks on September 11 go to the marrow of the international capital markets: share prices drop to a degree never thought possible. Deutsche Bank, with almost 13,000 staff members in the New York metropolitan area, is directly affected by the attacks. It donates 4 million US dollars to the victims of the terrorist attacks. The heavily damaged Liberty Street building, formerly the Bankers Trust headquarters, is dismantled later on.

2001



*Das schwer beschädigte
Bankers-Trust-Gebäude in
Liberty Street nach dem
11. September
The heavily damaged Bankers
Trust building at Liberty Street
after 9/11*

Am 3. Oktober wird an der New Yorker Börse der Handel der Deutsche-Bank-Aktie aufgenommen.

In Polen wird das Geschäft für Privat- und Geschäftskunden unter der Marke Deutsche Bank 24 zusammengelegt.

In Deutschland und in Spanien startet das neue Online Investment Center „maxblue“. Der Online-Vertrieb bietet eine Verknüpfung zwischen dem Privatkundengeschäft und den Wertpapiermärkten.

Die Deutsche Bank, die Bank of America, Barclays, Scotiabank, Westpac und BNP Paribas sind Mitglieder der ersten internationalen „Geldautomaten-Allianz“. Kunden können auf drei Kontinenten an rund 30.000 Geldautomaten kostenlos Bargeld abheben.

Im November verschmelzen die drei Großbanken Deutsche Bank, Dresdner Bank und Commerzbank ihre Hypothekenbanktöchter Eurohypo, Rheinhyp und Deutsche Hyp zur Eurohypo, der größten deutschen Hypothekenbank. Die Deutsche Bank verkauft ihre Beteiligung in den Jahren 2005/06 an die Commerzbank.

Die Bank vereinbart eine Vertriebspartnerschaft mit der Deutschen Vermögensberatung (DVAG), die das Kundenpotenzial für Bank- und Anlageberatungsprodukte in Deutschland und Österreich erweitert.

On October 3, trading in the Deutsche Bank share starts on the New York Stock Exchange.

The business with private and business clients in Poland is combined under the brand name Deutsche Bank 24.

The new online investment center “maxblue” is launched in Germany and Spain. The online operations offer a link between retail banking and the securities markets.

Deutsche Bank, Bank of America, Barclays, Scotiabank, Westpac and BNP Paribas are members of the first international ATM alliance. Clients can withdraw cash at approximately 30,000 ATMs on three continents.

In November, the three large German banks Deutsche Bank, Dresdner Bank and Commerzbank merge their mortgage bank subsidiaries Eurohypo, Rheinhyp and Deutsche Hyp into Eurohypo to become the largest mortgage bank in Germany. In 2005-2006, Deutsche Bank sells its stake to Commerzbank.

Deutsche Bank enters into a distribution partnership with Deutsche Vermögensberatung (DVAG), expanding the client potential for banking and investment advisory products in Germany and Austria.



Die Deutsche-Bank-Aktie wird an der New Yorker Börse notiert
Deutsche Bank's share is listed at NYSE

Die Deutsche Bank reformiert ihre Führungsstruktur. Strategische und operative Aufgaben werden getrennt, wobei sich der von acht auf fünf Mitglieder verkleinerte Konzernvorstand auf die strategische Führung, die Kontrolle und das Risikomanagement sowie die Ressourcenverteilung konzentriert. Dem Konzernvorstand gehören weiterhin Josef Ackermann, Rolf-E. Breuer, Clemens Börsig, Tessen von Heydebreck und Hermann-Josef Lamberti an. Die Vorstandsmitglieder Jürgen Fitschen und Michael Philipp wechseln in das neue „Group Executive Committee“. Thomas R. Fischer verlässt die Bank.

Das „Group Executive Committee“, dem der Sprecher des Konzernvorstands vorsteht, führt das operative Bankgeschäft. Ihm gehören, neben den fünf Vorstandsmitgliedern, sieben Leiter der Geschäftsbereiche an: Michael Cohrs, Jürgen Fitschen, Anshu Jain, Kevin Parker, Michael Philipp, Ted Virtue, Herbert Walter.

Die Deutsche Bank stellt ihre Rechnungslegung um: Der Geschäftsbericht für 2001 enthält erstmals den Konzernabschluss nach US-amerikanischen Rechnungslegungsstandards (US GAAP).

Deutsche Bank realigns its management structure. Strategic and operational tasks are separated, whereby the Management Board, reduced from eight to five members, concentrates on strategic management, control and risk management, as well as the allocation of resources. Josef Ackermann, Rolf-E. Breuer, Clemens Börsig, Tessen von Heydebreck and Hermann-Josef Lamberti continue as members of the Management Board. Jürgen Fitschen and Michael Philipp, previously members of the Management Board, transfer to the new “Group Executive Committee”. Thomas R. Fischer leaves the bank.

The “Group Executive Committee”, with the Spokesman of the Group Management Board as its Chairman, conducts the operational banking business. Its members are, besides the five members of the Management Board, the seven heads of the Business Divisions: Michael Cohrs, Jürgen Fitschen, Anshu Jain, Kevin Parker, Michael Philipp, Ted Virtue and Herbert Walter.

Deutsche Bank converts its financial statements: the Annual Report for 2001 contains for the first time Consolidated Financial Statements according to U.S. Generally Accepted Accounting Principles (U.S. GAAP).

2002

Ende März verlässt Michael Philipp das Group Executive Committee; Tom Hughes und Pierre de Weck werden zu neuen Mitgliedern ernannt.

Nach der Hauptversammlung wird Josef Ackermann neuer Vorstandssprecher und Chairman des Group Executive Committee. Sein Vorgänger Rolf-E. Breuer wechselt in den Aufsichtsrat und übernimmt dort den Vorsitz.

Die Deutsche Bank 24, das Private Banking, Teile des Firmenkundengeschäfts sowie der Online-Broker „maxblue“ werden unter der Dachmarke Deutsche Bank in dem neuen Unternehmensbereich Private & Business Clients (PBC) zusammengeführt.

At the end of March, Michael Philipp leaves the Group Executive Committee. Tom Hughes and Pierre de Weck are appointed new members.

After the General Meeting Josef Ackermann becomes the new Spokesman of the Management Board and Chairman of the Group Executive Committee. His predecessor, Rolf-E. Breuer, transfers to the Supervisory Board to become its Chairman.

Deutsche Bank 24, Private Banking, parts of Corporate Banking, and the online broker “maxblue” are combined under the umbrella of the Deutsche Bank brand name in the new corporate division Private & Business Clients (PBC).



Handshake: Die Zusammenführung des Privatkundengeschäfts im Unternehmensbereich Private & Business Clients wird auf einem großformatigen, von Mitarbeitern angefertigten Mosaik dargestellt

Handshake: the integration of the retail banking business in the Private & Business Clients Corporate Division is depicted in a large-scale mosaic painted by staff members

Die Deutsche Bank fasst die Geschäfte ihrer weltweiten Immobilieninvestment-Unternehmen zusammen und gründet DB Real Estate.

Die Bank übernimmt RREEF, eine führende US-Immobilien-Anlage-Gesellschaft.

Die Bank veräußert ihre restliche Beteiligung an der Münchener Rückversicherungs-Gesellschaft im Volumen von 7,6 Millionen Aktien.

Erstmals beginnt die Deutsche Bank mit einem Aktienrückkaufprogramm. Bis zum Ende des sechsten Programms im Jahr 2008 werden insgesamt 223 Millionen Aktien zurückgekauft.

Die bisher in der Rechtsform eigener Aktiengesellschaften bestehenden Niederlassungen im Raum Lübeck und im Saarland werden in die Muttergesellschaft eingegliedert.

Der Erwerb des US-Vermögensverwalters Zurich Scudder Investments von Zurich Financial Services wird abgeschlossen. Er ist Teil einer umfassenden Transaktion, zu der auch der Verkauf des Anteils der Deutschen Bank am Versicherungsunternehmen Deutscher Herold und aller Versicherungsaktivitäten in Italien, Spanien und Portugal an Zurich gehört.

In Johannesburg nimmt die Deutsche Bank Africa Foundation ihre Arbeit auf. Mit ihrer Hilfe sollen Projekte im Bildungswesen sowie Maßnahmen zur Entwicklung unternehmerischer Initiativen und zum Aufbau von Arbeitsplätzen im südlichen Afrika unterstützt werden.

Deutsche Bank combines the business of its real estate investment companies worldwide and establishes DB Real Estate.

Deutsche Bank acquires RREEF, a leading U.S. real estate investment company.

Deutsche Bank sells its remaining holdings in Münchener Rückversicherungs-Gesellschaft, a total volume of 7.6 million shares.

At the end of June, Deutsche Bank begins its first share repurchase programme. Up to the end of the sixth programme in 2008 altogether 223 million shares are redeemed.

The previous branches in the area around Lübeck and in Saarland that operated in the separate legal form of stock corporations are incorporated into the parent company.

The purchase of the U.S. asset manager Zurich Scudder Investments from Zurich Financial Services is concluded. This is part of a comprehensive transaction also involving the sale of Deutsche Bank's shares in the insurance company Deutscher Herold and all of its insurance activities in Italy, Spain and Portugal to Zurich Financial Services.

The Deutsche Bank Africa Foundation is launched in Johannesburg. The new foundation is to support projects in education as well as measures for the development of entrepreneurial initiatives and the promotion of jobs in the southern part of Africa.

2002

Die Aktivitäten der Deutschen Bank auf kulturellem und sozialem Gebiet werden in dem Bereich „Corporate Cultural Affairs“ zusammengefasst. Er wird 2004 umbenannt in „Corporate Social Responsibility“. Seit 2002 wird das Engagement auf diesem Gebiet in einem eigenen Bericht „Gesellschaftliche Verantwortung“ veröffentlicht.

Die Deutsche Bank verstärkt ihre seit 1990 bestehende Partnerschaft mit den Berliner Philharmonikern, die einen Eckpfeiler des kulturellen Engagements der Bank bildet.

Die Deutsche Bank verkauft ihre Beteiligung von 9,3 % an der Deutsche Börse AG. Von 2006 bis 2008 hält sie erneut einen kleinen Anteil.

The activities of Deutsche Bank in cultural and social areas are combined in the division "Corporate Cultural Affairs". It is renamed in 2004 to "Corporate Social Responsibility". Since 2002, a Corporate Social Responsibility Report, dedicated to the programs in this area, has been published annually.

Deutsche Bank increases its partnership, in existence since 1990, with the Berlin Philharmonic Orchestra, which is one of the cornerstones of the bank's cultural commitment.

Deutsche Bank sells its 9.3 % shareholding in Deutsche Börse AG. It owns a small stake again between 2006 and 2008.



*Berliner Philharmoniker und
Deutsche Bank – Partner seit 1990
Berlin Philharmonic Orchestra and
Deutsche Bank – partners since 1990*

2003



*US-Hauptsitz der Deutschen Bank
in 60 Wall Street
Deutsche Bank U.S. headquarters
in 60 Wall Street*

2003

Anfang des Jahres beginnt die Deutsche Bank, den New Yorker Hauptsitz ihrer US-Aktivitäten in das Gebäude 60 Wall Street zu verlegen. Mit diesem Umzug will sie zur Wiederbelebung des Finanzdistrikts in Lower Manhattan nach dem 11. September 2001 beitragen.

Die Deutsche Bank erwirbt die Schweizer Privatbank Rüd, Blass & Cie von Zurich Financial Services.

Für die Betreuung besonders vermögender Kunden wird der Geschäftsbereich Private Wealth Management (PWM) geschaffen.

Die Deutsche Bank verkauft ihre Anteile an Phoenix (13 %), an HeidelbergCement (5,6 %) und am Gerling-Konzern (34,6 %).

Für gemeinnützige Projekte in Asien wird die Deutsche Bank Asia Foundation gegründet.

In Italien werden die ersten Prestitempo-Filialen für das Geschäft mit Konsumentenkrediten eröffnet.

Einführung des konzernweiten Marken-Claims "Passion to Perform" („Leistung aus Leidenschaft“).

At the beginning of the year, Deutsche Bank begins to transfer its New York-based U.S. activities to 60 Wall Street. With this move, the bank aims to contribute to the recovery of the financial district in Lower Manhattan after 9/11.

Deutsche Bank acquires the Swiss bank Rüd, Blass & Cie from Zurich Financial Services.

The new Private Wealth Management (PWM) will provide exclusive global coverage for high net worth and ultra high net worth individuals.

Deutsche Bank relinquishes its stakes of 13 % in Phoenix, of 5,6 % in HeidelbergCement and of 34.6 % in Gerling Group.

The Deutsche Bank Asia Foundation is created for non-profit projects in Asia.

The first Prestitempo branches for the business with small consumer loans are opened in Italy.

Introduction of the group-wide branding claim "Passion to Perform".

2004

Die Deutsche Bank und die United Financial Group (UFG), Moskau, vereinbaren eine Partnerschaft. Die Deutsche Bank erwirbt dabei eine 40-prozentige Beteiligung an der UFG.

Deutsche Bank und Postbank unterzeichnen eine Vereinbarung im Zahlungsverkehr (Abwicklung des inländischen und von Teilen des ausländischen Zahlungsverkehrs).

In Peking, wo seit 1981 eine Repräsentanz besteht, eröffnet die Deutsche Bank eine Filiale. Sie ist nun mit drei Niederlassungen in der Volksrepublik China vertreten.

Deutsche Bank and the United Financial Group (UFG), Moscow, agree upon a partnership. Deutsche Bank acquires a 40 % participation in the UFG.

Deutsche Bank and Postbank sign an agreement on payment transactions (domestic and parts of the foreign payment transactions).

Deutsche Bank opens a branch in Beijing, where it has had a representative office since 1981. It now has three branches in the People's Republic of China.

2005

Die Deutsche Bank erwirbt den deutschen Vermögensverwalter Wilhelm von Finck.

Die restliche Beteiligung von 4,8 % an Südzucker wird verkauft.

Das türkische Brokerhaus Bender Securities, an dem die Deutsche Bank seit 2000 mit 40 % beteiligt ist, wird ganz übernommen.

In China beginnt die Zusammenarbeit mit der Hua Xia Bank. Die Deutsche Bank bekommt Zugang zum chinesischen Privatkundenmarkt.

Deutsche Bank acquires the German asset manager Wilhelm von Finck.

The remaining stake of 4,8 % in Südzucker is sold.

Deutsche Bank acquires the remaining 40 % of the Turkish brokerage house Bender Securities.

In China, the cooperation with Hua Xia Bank begins, giving Deutsche Bank indirect access to China's private client banking market.

2005



Der Vorstandssprecher der Deutschen Bank Josef Ackermann (rechts) und Liu Haiyan, Vorstandschef der Hua Xia Bank, unterzeichnen das langfristige Kooperationsabkommen zwischen beiden Banken. Der Unterzeichnung wohnten der chinesische Staatspräsident Hu Jintao und Bundespräsident Horst Köhler bei.

Deutsche Bank's Spokesman of the Management Board Josef Ackermann (right) and Liu Haiyan, Chairman of Hua Xia Bank, sign a long-term cooperation agreement between the two banks. The signing is witnessed by Hu Jintao, President of China, and Germany's President Horst Köhler.



Werbemotiv mit dreidimensionalem Logo
Advertisement with the three-dimensional logo

2005

Die Deutsche Bank reduziert ihre Beteiligung an DaimlerChrysler in zwei Schritten von 10,4 auf 4,4 %. Die Aktien werden bei institutionellen Investoren untergebracht.

Die Deutsche Bank erwirbt 19,5 % von Harvest Fund Management, dem größten unabhängigen Vermögensverwalter in China. Die Beteiligung wird 2008 auf 30 % aufgestockt.

In der Berliner Friedrichstraße öffnet „Q110 – Die Deutsche Bank der Zukunft“.

Die „Deutsche Bank Stiftung Alfred Herrhausen Hilfe zur Selbsthilfe“ und die „Kultur-Stiftung der Deutschen Bank“ werden zur „Deutsche Bank Stiftung“ verschmolzen.

Das Logo der Deutschen Bank in dreidimensionaler Form rückt in den Mittelpunkt der weltweiten Markenkampagne.

Mit der Eröffnung einer Filiale in Dubai baut die Deutsche Bank ihre Position in den Vereinigten Arabischen Emiraten weiter aus. Die Bank unterhält seit 2001 eine Niederlassung in Dubai.

Nach der Flutkatastrophe in Südostasien spenden die Deutsche Bank, ihre Mitarbeiter und Kunden 14 Millionen Euro.

Deutsche Bank reduces its holdings in DaimlerChrysler in two steps from 10.4% to 4.4%. The shares are placed with institutional investors.

Deutsche Bank acquires 19.5 % of Harvest Fund Management, the largest independent trustee in China. The participation is supplemented to 30 % in 2008.

In Berlin's Friedrichstrasse, "Q110 – Deutsche Bank of the Future" is opened.

The "Deutsche Bank Foundation Alfred Herrhausen Helping People Help Themselves" and "Deutsche Bank Cultural Foundation" are merged to become the "Deutsche Bank Foundation".

Deutsche Bank's three-dimensional logo is becoming the centerpiece of the global brand campaign.

By opening a branch in Dubai, Deutsche Bank strengthens its position in the United Arab Emirates. The bank has maintained an office in Dubai since 2001.

After the tsunami disaster in Southeast Asia Deutsche Bank, its employees, and clients donate 14 million euros.

Der Aufsichtsrat beruft Josef Ackermann zum Vorsitzenden des Vorstands.

Die Deutsche Bank schließt den Erwerb der restlichen 60 % an der United Financial Group, Moskau, ab.

Die Deutsche Bank eröffnet eine Filiale in Riad, der Hauptstadt Saudi-Arabiens.

Die Deutsche Bank startet „Bankamiz“ (die Bank für uns) für türkische und türkischstämmige Kunden in Deutschland.

The Supervisory Board appoints Josef Ackermann as Chairman of the Management Board.

Deutsche Bank closes the acquisition of the remaining 60 % of United Financial Group, Moscow.

Deutsche Bank opens a branch in Riyadh, the capital of Saudi Arabia.

Deutsche Bank starts “Bankamiz” (the bank for us) for Turkish and Turkish-born clients in Germany.



Werbung für „Bankamiz“
Advertisement for “Bankamiz”

2006

Rolf-E. Breuer legt den Vorsitz des Aufsichtsrats nieder. Sein Nachfolger wird Clemens Börsig.

Die Deutsche Bank erwirbt von der Landesbank Berlin die Berliner Bank. Zusammen haben Deutsche Bank und Berliner Bank in der Hauptstadt 119 Filialen und rund 770.000 Kunden.

Die Deutsche Bank eröffnet eine Repräsentanz in der bulgarischen Hauptstadt Sofia.

Rolf-E. Breuer steps down as Chairman of the Supervisory Board. Clemens Börsig succeeds him.

Deutsche Bank acquires Berliner Bank from Landesbank Berlin. Together Deutsche Bank and Berliner Bank have 119 branches and about 770,000 clients in the German capital.

Deutsche Bank opens a representative office in the Bulgarian capital Sofia.



Die Deutsche Bank erwirbt die Berliner Bank
Deutsche Bank acquires Berliner Bank

2006



Zentrale der Hua Xia Bank in Peking
Head office of Hua Xia Bank in Beijing

2006

Hugo Bänziger und Anthony Di Iorio werden Mitglieder des Vorstands.

Hugo Bänziger and Anthony Di Iorio join the Management Board.

Die Deutsche Bank beendet die Notierung ihrer Aktie an den Börsen in Amsterdam, Brüssel, London, Luxemburg, Paris, Tokio, Wien und Zürich.

Deutsche Bank terminates the listing of its shares on the stock exchanges in Amsterdam, Brussels, London, Luxembourg, Paris, Tokyo, Vienna, and Zurich.

Die Deutsche Bank erwirbt die zur Gruppe der DZ-Bank gehörende Norisbank in Nürnberg einschließlich ihres Filialgeschäfts mit 334.000 Kunden und 98 Filialstandorten in 58 Städten. Die Norisbank ergänzt das traditionelle Angebot und erschließt neue Kundengruppen.

Deutsche Bank acquires Norisbank, based in Nuremberg, from DZ Bank Group, including its network of 98 branches in 58 cities serving 334,000 clients. Norisbank complements Deutsche Bank's traditional offering and provides it with access to new client groups.

Die Deutsche Bank beteiligt sich mit 9,9 % an der chinesischen Hua Xia Bank. 2008 wird diese Beteiligung auf 13,7 % erhöht.

Deutsche Bank acquires a 9.9 % stake in the Chinese Hua Xia bank. In 2008 this participation is increased to 13.7 %.



*Filiale der Norisbank
Norisbank branch*

Tessen von Heydebreck scheidet aus dem Vorstand aus.

Die Deutsche Bank eröffnet unter der neuen Marke „db kredyt“ bis zum Jahresende 66 Niederlassungen für das Konsumentenkreditgeschäft in Polen.

Die Deutsche Bank weitet ihr Privatkundengeschäft nach China aus. Die ersten Niederlassungen werden in Peking und Shanghai eröffnet.

Die Bank eröffnet eine Filiale in Oslo.

Mit einer Beteiligung von 51 % an der algerischen Finanzberatungsfirma Strategica baut die Deutsche Bank ihre Präsenz in dem nordafrikanischen Staat auf. Außerdem gründet sie eine algerische Tochtergesellschaft, Deutsche Securities Algeria.

Die Deutsche Bank erwirbt die britische Lebensversicherungsgesellschaft Abbey Life Assurance Company von der Lloyds TSB Group.

Wegen zu hoher Kosten und politischer Risiken zieht sich die Bank aus dem Iran-Geschäft zurück.

Die Deutsche Bank beteiligt sich mit 10 % an der Hanoi Building Commercial Joint Stock Bank (Habubank).

Die Deutsche Bank eröffnet eine Filiale in Katar.

Tessen von Heydebreck leaves the Management Board.

Under the new brand name “db kredyt”, 66 branches are opened for the consumer finance business in Poland by the end of the year.

Deutsche Bank launches retail banking in China. The first branches are opened in Beijing and Shanghai.

Deutsche Bank opens a branch in Oslo.

Deutsche Bank launches its presence in Algeria via a partnership with the financial advisory company Strategica, in which the bank has acquired a 51 % stake. It also sets up an Algerian subsidiary, Deutsche Securities Algeria.

Deutsche Bank acquires the British Abbey Life Assurance Company from Lloyds TSB Group.

Because of high costs and political risks Deutsche Bank withdraws from Iran business.

Deutsche Bank purchases 10 % of the issued capital of Hanoi Building Commercial Joint Stock Bank (Habubank).

Deutsche Bank opens a branch in Qatar.



Aufführung der Peking Oper anlässlich der Eröffnung der ersten Filiale für Privatkunden in China
A Beijing Opera Show: Actors performing on the occasion of the opening of Deutsche Bank's first retail outlet in China

2007

Die Deutsche Bank beginnt mit der umfassenden Modernisierung ihrer Zentrale an der Taunusanlage 12 in Frankfurt am Main – nachdem sie die Türme rund 25 Jahre lang genutzt hat.

In der zweiten Jahreshälfte entwickelt sich aus einer Krise am US-amerikanischen Subprime-Hypothekenmarkt eine Krise, die das Finanzsystem und die Weltwirtschaft belastet.

After about 25 years Deutsche Bank's twin towers in Frankfurt need to be modernized.

During the second half of the year a crisis at the U.S. subprime mortgage market develops into a crisis that affects the global financial system and burdens the global economy.



*Privat- und Geschäfts-
kundenmitarbeiter
in Peking
Private & Business
Clients staff in Beijing*

2008

Infolge der globalen Finanzkrise muss die Deutsche Bank im ersten Quartal 2008 erstmals seit fünf Jahren einen Quartalsverlust bekannt geben.

Stefan Krause wird Mitglied des Vorstands, Anthony Di Iorio scheidet aus.

Die Deutsche Bank China Co. mit Sitz in Peking nimmt als 100-prozentige Tochtergesellschaft ihre Geschäftstätigkeit auf. Die Filialen der Deutschen Bank in Peking, Shanghai und Kanton (Guangzhou) werden in Filialen der chinesischen Tochtergesellschaft umgewandelt.

Die Schiffshypothekenbank zu Lübeck wird mit der Deutschen Bank verschmolzen. Das Schiffsfinanzierungsgeschäft wird unter dem neuen Namen Deutsche Shipping angeboten.

Die Deutsche Bank Russland eröffnet eine Repräsentanz in St. Petersburg, die zweite Niederlassung der Bank in Russland. Sie bietet dort Dienstleistungen für vermögende Privatkunden und ihrer Transaktionsbank an. Bereits von 1993 bis 2001 war die Bank mit einer Repräsentanz in St. Petersburg vertreten.

Die Deutsche Bank vereinbart mit ABN AMRO und Fortis, dass sie Teile des Commercial Banking von ABN AMRO in den Niederlanden erwerben wird.

Unter dem Motto „Mehr als Geld: Soziales Kapital schaffen“ wird das gesellschaftliche Engagement der Bank strategisch und operativ neu ausgerichtet. Es versteht sich verstärkt als Investition in die eigene Zukunft.

Due to the global financial crisis Deutsche Bank reports a quarterly loss for the first time in five years in the first quarter of 2008.

Stefan Krause joins the Management Board, Anthony Di Iorio retires.

Deutsche Bank China Co., registered in Beijing, commences business operations as a wholly owned subsidiary. Deutsche Bank's branches in Beijing, Shanghai and Canton (Guangzhou) are converted into branches of the Chinese subsidiary.

Schiffshypothekenbank zu Lübeck is merged with Deutsche Bank. All global ship financing operations of Deutsche Bank are integrated under the new name of Deutsche Shipping.

Deutsche Bank Russia opens a representative office in St. Petersburg. The office provides client support on Private Wealth Management and Global Transaction Banking. It is Deutsche Bank's second office in Russia after Moscow. The bank had already operated a representative office in St. Petersburg between 1993 and 2001.

Fortis, ABN AMRO and Deutsche Bank sign an agreement by which Deutsche Bank will acquire from ABN AMRO parts of its commercial banking activities in the Netherlands.

Under the motto "More than money: Building social capital", Deutsche Bank has given corporate social responsibility a new strategic and operative focus. The bank views it as an investment in its own future.

Die Deutsche Bank gründet ihr erstes Tochterunternehmen in Peru, die Deutsche Bank (Perú).

Im Zuge der vollständigen Integration des US-Unternehmens in das Investmentgeschäft der Deutschen Bank wird DWS Scudder in DWS Investments umbenannt.

Im September kündigt die Deutsche Bank eine Beteiligung an der Deutschen Postbank an, die sie von der Deutschen Post erwirbt. Sie erhält damit Zugang zu der mit 14 Millionen Kunden größten deutschen Privatkundenbank.

Um nach dem Zusammenbruch der US-Bank Lehman Brothers einen zweiten Finanzkollaps in Deutschland zu verhindern, beteiligt sich die Deutsche Bank an führender Stelle an der gemeinschaftlichen Rettungsaktion von Staat und Banken bei der angeschlagenen HypoRealEstate.

Angeichts der Finanzkrise beschließt die deutsche Bundesregierung im Oktober ein Rettungspaket zur Stabilisierung des deutschen Finanzmarkts mit einem Gesamtvolumen von 500 Milliarden Euro. Die Deutsche Bank gibt bekannt, dass sie nicht beabsichtigt, Steuergelder in Anspruch zu nehmen.

Deutsche Bank launches its first subsidiary in Peru, Deutsche Bank (Perú).

Marking the full integration of the U.S. business into Deutsche Bank's investment business, DWS Scudder is renamed DWS Investments.

Deutsche Bank announces the acquisition of a stake in Deutsche Postbank, which the bank acquires from Deutsche Post. Deutsche Postbank is Germany's biggest retail bank with over 14 million clients.

Following the collapse of the U.S. bank Lehman Brothers Deutsche Bank takes on a leading role to prevent together with the German government and German banks the collapse of the troubled financial institution HypoRealEstate.

In response to the financial crisis, the German federal government votes on a rescue package in October, pledging a total of 500 billion euros to stabilize the German financial market. Deutsche Bank announces that it does not need taxpayers' money.

2008

Im November wird die Deutsche Bank MENA Foundation für gemeinnützige Projekte in der Region Nahost und Nordafrika ins Leben gerufen.

In November, the Deutsche Bank MENA Foundation is established for non-profit projects in Middle East and North Africa.



*Josef Ackermann und Frank Appel, Vorstandsvorsitzender der Deutschen Post, geben am 12. September 2008 den Einstieg der Deutschen Bank bei der Postbank bekannt.
On September 12, 2008, Josef Ackermann and Deutsche Post chairman Frank Appel announce Deutsche Bank's acquisition of a stake in Postbank.*

2009



Neue Präsenz der Deutschen Bank in Irland
Deutsche Bank starts its presence in Ireland

2009

Die Deutsche Bank und Shanxi Securities erhalten von der chinesischen Wertpapier-Regulierungsbehörde die Genehmigung zur Gründung eines Joint Venture im Wertpapierbereich. Die Firma mit dem Namen „Zhong De Securities Company Limited“ wird in Peking registriert und hat dort auch ihren Hauptsitz.

Im Februar schließt die Deutsche Bank den ersten Schritt zur Übernahme der Deutschen Postbank ab. Sie ist nun im Besitz von rund 25 % des Aktienkapitals. Ein weiterer Ausbau der Beteiligung ist vorgesehen.

Die Deutsche Bank eröffnet Niederlassungen in der irischen Hauptstadt Dublin und der chinesischen Metropole Tientsin (Tianjin).

Der Vorstand der Deutschen Bank wird von vier auf acht Mitglieder erweitert. Die Mitglieder des Group Executive Committees Michael Cohrs, Jürgen Fitschen, Anshu Jain und Rainer Neske werden zu Mitgliedern des Vorstands berufen.

Die Deutsche Bank ist alleiniger Finanzberater von PetroChina bei deren Beteiligung an der Singapore Petroleum Company.

Die Deutsche Bank erhöht ihren Anteil an der Hua Xia Bank von 13,7 % auf 17,1 %.

Deutsche Bank and Shanxi Securities announce that their agreement to form a new securities joint venture has been approved by the China Securities Regulatory Commission. "Zhong De Securities Company Limited" is registered and has its headquarters in Beijing.

In February, Deutsche Bank concludes the first step in the takeover of Deutsche Postbank. It now owns around 25 % of the share capital. A further expansion of the shareholding is planned.

Deutsche Bank opens branches in Dublin and Tianjin.

The Management Board of Deutsche Bank is expanded from four to eight members. Michael Cohrs, Jürgen Fitschen, Anshu Jain and Rainer Neske, members of the Group Executive Committee, are appointed members of the Management Board.

Deutsche Bank acts as sole financial advisor in PetroChina's acquisition of a stake in Singapore Petroleum Company.

Deutsche Bank raises its stake in Hua Xia Bank from 13.7 % to 17.1 %.

Ende Oktober geben die Deutsche Bank und die Eigentümer der Sal. Oppenheim jr. & Cie. S.C.A. den Abschluss eines Rahmenvertrags bekannt, wonach die Deutsche Bank Sal. Oppenheim zu 100 Prozent übernehmen wird. 2010 erwirbt sie die Luxemburger Holding und damit auch das gesamte Geschäft der in Köln ansässigen deutschen Tochter Sal. Oppenheim jr. & Cie. KGaA, die zu den traditionsreichsten deutschen Privatbanken zählt. Die Deutsche Bank führt Sal. Oppenheims Geschäft mit vermögenden Kunden unter der etablierten Marke weiter.

Am 12. Oktober stimmt der Vorstand der Deutschen Bank dem neuen Markenauftritt und Erscheinungsbild der Bank zu. Seine Hauptkennzeichen: das alleinstehende Logo ohne Schriftzug und eine Betonung des Leitsatzes „Leistung aus Leidenschaft“, jetzt in handschriftlicher Form.

By the end of October, Deutsche Bank and the owners of Sal. Oppenheim jr. & Cie. S.C.A. announce the signing of a framework agreement which will allow Deutsche Bank to acquire 100 % of Sal. Oppenheim Group. With the purchase of the Luxembourg-based holding company Sal. Oppenheim jr. & Cie. S.C.A., all activities of the German subsidiary Sal. Oppenheim jr. & Cie. KGaA, Cologne, will transfer to Deutsche Bank in 2010. Sal. Oppenheim's Asset and Wealth Management activities will be maintained and expanded in the future under the private bank's established brand.

On October 12, the Deutsche Bank Management Board approves the bank's new brand & visual identity. Its major features: the logo pure and simple with no lettering and a new focus on the claim "Passion to Perform" in a handwritten style.



*Zentrale von Sal. Oppenheim in Köln
Sal. Oppenheim head quarter in Cologne*

2010

Im Februar eröffnet die Deutsche Bank eine Filiale in Abu Dhabi. Bereits seit 1999 ist sie dort mit einer Repräsentanz vertreten.

Im April erwirbt die Deutsche Bank Teile des niederländischen Firmenkundengeschäfts der ABN AMRO. Die Bank übernimmt ein Filialnetz aus 15 ABN-AMRO-Niederlassungen sowie die Hollandsche Bank Unie N.V. mit Sitz in Rotterdam und die niederländische IFN Finance B.V.

Die Deutsche Bank erhöht ihre Beteiligung an der Hua Xia Bank auf 19,99 %.

Die Deutsche Bank spielt eine führende Rolle beim Börsengang der Agricultural Bank of China (ABC) – dem bislang größten Börsengang der Geschichte. Nach der Aktienerstmission der AIA im Oktober ist die Deutsche Bank nun die einzige Investmentbank, die an den drei größten Börsengängen der Welt beteiligt war: AIA, ABC und ICBC.

Erstmals erreicht die Deutsche Bank im dritten Quartal den Spitzenplatz im Geschäft mit festverzinslichen Wertpapieren in den USA und verweist andere Investmentbanken auf die Plätze.

In February Deutsche Bank opens a branch in Abu Dhabi. Deutsche Bank first established a presence in 1999, with the opening of a representative office.

In April Deutsche Bank acquires parts of ABN AMRO's commercial banking business. The bank takes over 15 ABN AMRO branches as well as Hollandsche Bank-Unie N.V. headquartered in Rotterdam and Dutch-based IFN Finance B.V.

Deutsche Bank increases its equity stake in Hua Xia Bank to 19.99 %.

Deutsche Bank plays a prominent role in the largest IPO ever, that of Agricultural Bank of China (ABC). Following the IPO of AIA in October, the Bank is now the only investment bank to win roles on the three largest global IPOs: AIA, ABC and ICBC.

In the third quarter, Deutsche Bank takes for the first time the lead in the fixed-income area among investment banks in the U.S.

2010



*Die neue Eingangshalle der
Deutsche-Bank-Zentrale in
Frankfurt am Main
The new lobby of the
Deutsche Bank headquarters
in Frankfurt*

2010

Die Deutsche Bank beschließt ein Übernahmegebot für die Postbank und eine Kapitalerhöhung aus genehmigtem Kapital gegen Bareinlagen. Der Bruttoemissionserlös beläuft sich auf 10,2 Milliarden Euro. Die größte Kapitalerhöhung in der Geschichte der Bank dient in erster Linie der Finanzierung einer geplanten Konsolidierung der Postbank und soll darüber hinaus auch die Kapitalbasis mit Blick auf regulatorische Änderungen und künftiges Wachstum stärken. Im Dezember erreicht die Beteiligung der Deutschen Bank an der Postbank 52 %.

In Hongkong bezieht die Deutsche Bank das neu gebaute International Commerce Centre (ICC), mit 483 Metern höchstes Gebäude der Metropole.

Zum Jahresende wird die komplett sanierte Unternehmenszentrale der Deutschen Bank in der Frankfurter Taunusanlage 12 wieder bezogen. Das Innere der Deutsche-Bank-Türme hat der Architekt Mario Bellini neu gestaltet. Die Zentrale der Deutschen Bank ist das weltweit erste modernisierte Hochhaus mit LEED (Leadership in Energy and Environmental Design) Platin-Zertifizierung, die durch den US Green Building Council entwickelt wurde.

Im Dezember wird die Deutsche Bank von der britischen Fachzeitschrift International Financing Review zur „Bank of the Year 2010“ gekürt – zum dritten Mal nach 2003 und 2005.

Deutsche Bank approves a takeover offer for Postbank and a capital increase from authorized capital against cash contributions. The gross issue proceeds amount to 10.2 billion euros. The largest capital increase in the history of the bank is primarily intended to cover capital consumption from the planned Postbank consolidation, but will also support the existing capital base to accommodate regulatory changes and business growth. In December, Deutsche Bank increases its shareholding in Postbank to 52 %.

In Hong Kong, Deutsche Bank moves into the new International Commerce Centre (ICC). At 483 meters, it is the city's highest building.

By the end of the year, Deutsche Bank's head office at Frankfurt's Taunusanlage 12 is reoccupied after a complete modernisation. The Bank commissioned the architect, Mario Bellini, for the interior design of the Deutsche Bank Towers. Deutsche Bank's head office is the first major renovation of a high-rise building in the world with LEED (Leadership in Energy and Environmental Design) Platinum certification set up by the U.S. Green Building Council.

In December, Deutsche Bank is named "Bank of the Year 2010" by the renowned British trade journal International Financing Review – after being honored previously in 2003 and 2005.

2011



*Bekenntnis zur Vielfalt am Haupteingang
der Deutsche-Bank-Zentrale in Frankfurt
Commitment to diversity at the entrance
to Deutsche Bank's Frankfurt headquarters*

2011

Die Deutsche Bank berät die Deutsche Börse bei deren grenzüberschreitendem Zusammenschluss mit NYSE Euronext. Die Transaktion hat ein Volumen von 17,2 Milliarden Euro.

Die Deutsche Bank eröffnet eine Niederlassung in Chongqing in China.

Die Deutsche Bank finanziert zwei leistungsstarke Photovoltaik-Solarparks in Italien und Spanien.

Deutsche-Bank-Tochtergesellschaften in Ungarn und Portugal werden in Auslandsfilialen umgewandelt.

Die Deutsche Bank gründet ein European Diversity Council, um eine vielfältigere Belegschaft zu fördern.

Deutsche Bank is advisor to long-standing client Deutsche Börse on its 17.2 billion euro cross-border merger with NYSE Euronext.

Deutsche Bank opens a branch in Chongqing, China.

Deutsche Bank finances two high-capacity solar parks in Italy and Spain.

Deutsche Bank's Hungary and Portugal subsidiaries become foreign branches.

Deutsche Bank forms a new European Diversity Council that aims to achieve a more diverse workforce.

2012



Doppelspitze: Jürgen Fitschen und Anshu Jain
Dual leadership: Jürgen Fitschen and Anshu Jain

2012

Der Erweiterungsbau des Städel in Frankfurt wird eröffnet – mit Dauerleihgaben aus der Sammlung Deutsche Bank.

Die Deutsche Bank unterstützt Griechenland dabei, Staatsschulden von 206 Milliarden Euro umzustrukturieren. Es ist eine der größten Transaktionen dieser Art in der Finanzgeschichte und Teil der Private Sector Initiative (PSI).

Zu neuen Vorstandsmitgliedern werden Stephan Leithner, Stuart Lewis und Henry Ritchotte ernannt.

Josef Ackermann scheidet mit Ablauf der Hauptversammlung 2012 aus dem Vorstand und dem Group Executive Committee (GEC) aus. Die beiden Vorstandsmitglieder Jürgen Fitschen und Anshu Jain werden zu gleichberechtigten Co-Vorsitzenden des Vorstands und des GEC ernannt.

Paul Achleitner löst Clemens Börsig als Aufsichtsratsvorsitzenden ab.

DB Advisors, die Vermögensverwaltungssparte der Deutschen Bank für institutionelle Kunden, erhält erstmals ein Mandat für eine ESG-Unternehmensanleihe (Environmental, Social & Governance) von einem deutschen Unternehmen. Dies zeigt das wachsende Interesse der deutschen Wirtschaft an nachhaltigen Investitionen.

Frankfurt's Städel Museum opens its new extension with permanent loans of artwork from the Deutsche Bank Collection.

Deutsche Bank successfully executes the Greek 206 billion euro Private Sector Initiative (PSI) Debt Exchange, one of the largest financial transactions in history.

Stephan Leithner, Stuart Lewis and Henry Ritchotte join the Management Board.

Josef Ackermann leaves the Management Board and the Group Executive Committee (GEC) at the end of the 2012 Annual General Meeting. Jürgen Fitschen and Anshu Jain are appointed equal Co-Chairmen of the Management Board and Co-Chairmen of the GEC.

Paul Achleitner succeeds Clemens Börsig as Chairman of the Supervisory Board.

DB Advisors, Deutsche Bank's institutional Asset Management business, wins its first environmental, social and governance (ESG) corporate bond mandate from a German company. The new mandate demonstrates German firms' growing interest in sustainable investments.

2012



*Der neue Aufsichtsratsvorsitzende
Paul Achleitner auf der
Hauptversammlung 2012
The new Chairman of the Supervisory
Board Paul Achleitner at the
2012 Annual General Meeting*

2013

Die Deutsche Bank wandelt ihre Tochtergesellschaften in Belgien und den Niederlanden in Auslandsfilialen um.

Mit myDB führt die Deutsche Bank ein neues soziales Netzwerk für ihre Belegschaft ein. Es dient dem Austausch zwischen Angestellten aus allen Teilen der Bank und erleichtert Zusammenarbeit, Innovation und Information.

Die Deutsche Bank beteiligt sich als Joint Lead Arranger an einer schariakonformen „Sukuk“-Anleihe über 2 Milliarden US-Dollar für die Saudi Electricity Company (SEC), dem größten Stromversorger der Golfregion.

Bundeskanzlerin Angela Merkel und der polnische Premierminister Donald Tusk sprechen bei der Veranstaltung „Gespräch über Europa“ der Alfred Herrhausen Gesellschaft in der Hauptstadtrepräsentanz der Deutschen Bank Unter den Linden in Berlin.

Die Deutsche Bank platziert 90 Millionen neue Aktien im Wege des sogenannten beschleunigten Bookbuilding-Verfahrens bei institutionellen Anlegern und nimmt damit 2,96 Milliarden Euro an Eigenkapital auf.

Die Deutsche Bank spielt bei der Restrukturierung von American Airlines eine tragende Rolle. Während des zweijährigen Insolvenzverfahrens steht sie der Fluggesellschaft als Kapitalmarktberaterin zur Seite und beschafft auf dem Kapitalmarkt mehr als 5 Milliarden US-Dollar für das Unternehmen.

Deutsche Bank transforms its subsidiaries in Belgium and the Netherlands into foreign branches.

Deutsche Bank launches myDB, a new social collaboration tool for its employees that allows users to connect with colleagues from across the bank and share content, ideas and information.

Deutsche Bank acts as joint lead arranger for a 2 billion US dollar sharia-compliant “sukuk” bond for Saudi Electricity Company (SEC), the largest utilities company in the Gulf.

Germany’s Chancellor Angela Merkel and Poland’s Prime Minister Donald Tusk speak at the Alfred Herrhausen Society event “A debate about Europe” at Deutsche Bank’s Unter den Linden representative office in Berlin.

Deutsche Bank places 90 million new shares with institutional investors by way of an accelerated bookbuild, raising equity capital worth 2.96 billion euros.

Deutsche Bank plays a key role in the restructuring of American Airlines, acting as its capital markets advisor during the airline’s two-year bankruptcy proceedings and helping the company raise over 5 billion US dollars on the capital markets.

Der chinesische E-Commerce-Gigant Alibaba erlässt mit der Ausgabe von Aktien an der New Yorker Börse 25 Milliarden US-Dollar – der bisher größte Börsengang der Welt. Die Deutsche Bank und fünf weitere Banken sind an dieser Aktienemission beteiligt.

Nach einem zwölfjährigen Rechtsstreit einigt sich die Deutsche Bank mit den Erben des Medienunternehmers Leo Kirch in einem Vergleich auf eine Zahlung von 925 Millionen Euro.

Die Deutsche Bank unterstützt die australische Regierung bei der Platzierung ihrer Rekordanleihe in Höhe von 7 Milliarden Australischen Dollar.

Die Deutsche Bank ist maßgeblich an einer Finanzierung für den französischen Kabelnetzbetreiber Numericable beteiligt. Bei dem Finanzierungspaket aus Anleihen und Krediten im Umfang von insgesamt 15,8 Milliarden Euro handelt es sich um die größte einzelne Kapitalbeschaffungsmaßnahme in der Geschichte der europäischen Fremdkapitalmärkte. Numericable finanziert damit die Übernahme des zweitgrößten französischen Mobilfunkanbieters SFR.

Die Deutsche Bank eröffnet eine Zweigstelle in der chinesischen Freihandelszone Shanghai. Sie unterstützt dort vor allem Unternehmenskunden und Finanzinstitutionen bei grenzüberschreitenden Transaktionen.

Die Deutsche Bank arrangiert den ersten Euro-Bond für Apple.

Die Deutsche Bank begibt eine „Samurai“-Anleihe über 133 Milliarden Yen.

Chinese e-commerce giant Alibaba Group's IPO at the NYSE is the biggest in the world yet, raising 25 billion US dollars. Deutsche Bank acts as one of six joint book runners for the offering.

After a legal dispute lasting 12 years, Deutsche Bank reaches a settlement to pay the heirs of media entrepreneur Leo Kirch 925 million euros.

Deutsche Bank helps the Australian government to raise 7 billion Australian dollars in the country's largest-ever bond sale.

Deutsche Bank leads a record financing for French cable operator Numericable. The 15.8 billion euro combined bond and loan financing package is the largest-ever single debt-raising exercise in the European leveraged markets and enables Numericable to acquire SFR, France's second-largest mobile operator.

Deutsche Bank opens a sub-branch in the China (Shanghai) Pilot Free-Trade Zone with a focus on serving corporate and financial institution clients with their cross-border transactions.

Deutsche Bank arranges Apple's first euro-denominated bond issue.

Deutsche Bank sells yen-denominated Samurai bonds worth 133 billion Japanese yen.

2014



Börsengang von Alibaba an der NYSE
Alibaba Group's IPO at the NYSE

2015



*John Cryan wird
Co-Vorstandsvorsitzender
John Cryan is appointed
Co-Chairman of the Management Board*

2015

Sylvie Matherat, Marcus Schenck, Christian Sewing und Karl von Rohr treten in den Vorstand der Deutschen Bank ein.

Die Deutsche Bank investiert 1 Milliarde Euro in ein Portfolio grüner Anleihen.

Deutsche Bank gewinnt ein Zahlungsverkehrsmandat der EU-Kommission.

Die Bank führt mit dbnetwork+ eine neue Intranet-Seite ein. Neben konzernweiten Nachrichten vereint sie auch Inhalte aus den Unternehmensbereichen, Infrastrukturfunktionen sowie aus den Regionen und Ländern.

Der Brite John Cryan wird zum Co-Vorstandsvorsitzenden der Deutschen Bank ernannt. Er kommt aus dem Aufsichtsrat, dem er seit 2013 angehörte. Zweiter Co-Vorstandsvorsitzender bleibt Jürgen Fitschen. Anshu Jain scheidet aus dem Vorstand aus.

Die Deutsche Bank finanziert ihr erstes Großprojekt für erneuerbare Energien in Südafrika.

In Berlin und London eröffnet die Deutsche Bank "Innovation Labs". 2016 folgt eine weitere Partnerschaft in Palo Alto (Silicon Valley). Sie bringen innovative Start-up-Technologie mit den Anforderungen der Bank zusammen.

Sylvie Matherat, Marcus Schenck, Christian Sewing und Karl von Rohr join the Management Board of Deutsche Bank.

Deutsche Bank invests 1 billion euros in a green bond portfolio.

Deutsche Bank secures a payments mandate from the European Commission.

Deutsche Bank launches its new intranet platform dbnetwork+. It features news that is relevant to the whole group as well as content from business divisions, infrastructure functions and from individual regions or countries.

John Cryan, Briton and Supervisory Board member since 2013, is appointed Co-Chairman of the Management Board alongside Jürgen Fitschen. Anshu Jain leaves the Management Board.

Deutsche Bank finances its first major renewable energy project in South Africa.

Deutsche Bank opens Innovation Labs in Berlin and London, with Palo Alto (Silicon Valley) following a year later. Their purpose is to examine how the bank can put innovative start-up technology to work.

Der bisherige Unternehmensbereich Corporate Banking & Securities (CB&S) wird in zwei Bereiche aufgeteilt. Das Beratungs- und Emissionsgeschäft mit Unternehmen (Corporate Finance) und die Transaktionsbank (Global Transaction Banking) gehen in der neuen Unternehmenskunden- und Investmentbank (Corporate & Investment Banking) auf, das Kapitalmarktgeschäft bildet einen eigenen Bereich namens Markets.

Das seit 2002 bestehende Group Executive Committee (GEC) wird ebenso aufgelöst wie zehn der zuvor 16 Vorstands Ausschüsse.

Die Deutsche Bank unterstützt die Philippinen bei der Ausgabe von Staatsanleihen sowie Tausch- und Rückkaufangeboten.

Mit der Ausgabe von Staatsanleihen im Wert von 16,5 Milliarden US-Dollar (14,5 Milliarden Euro) unterstützt die Deutsche Bank Argentiniens Rückkehr an die internationalen Märkte – in einem Konsortium von mehreren Banken.

Die Deutsche Bank verabschiedet sich von ihrem 2003 eingeführten Leitsatz „Passion to Perform“ / „Leistung aus Leidenschaft“.

Jürgen Fitschen scheidet als Co-Vorsitzender des Vorstands aus. John Cryan ist nun alleiniger Vorstandsvorsitzender.

The former Corporate Banking & Securities (CB&S) division is split into two separate areas. Corporate Finance and Global Transaction Banking are merged into the new Corporate & Investment Bank, and an independent area, Markets, is formed for capital market transactions.

The Group Executive Committee (GEC), which has been in place since 2002, is dissolved, as are ten of the current 16 Management Board committees.

Deutsche Bank supports the Philippines in issuing government bonds as well as swap and buyback offers.

Joining a consortium of banks, Deutsche Bank oversees Argentina's return to the international markets by helping it to issue government bonds worth 16.5 billion US dollars (14.5 billion euros).

Deutsche Bank drops its "Passion to Perform" slogan, which it launched in 2003.

Jürgen Fitschen resigns as Co-Chairman of the Management Board. John Cryan remains as sole Chairman of the Management Board.

2016

Nicolas Moreau, Kim Hammonds und Werner Steinmüller treten in den Vorstand der Deutschen Bank ein.

Die Deutsche Bank ruft „Made for Good“ ins Leben – ein neues globales Förderprogramm für Unternehmen, die mit wegweisenden Ideen und innovativen Geschäftsmodellen positive Veränderungen in der Gesellschaft bewirken und Armut bekämpfen.

Zusammen mit der UBS, der Bank of New York Mellon und Santander testet die Deutsche Bank neues Digitalgeld. Es könnte künftig das Clearing und die Abwicklung großer Transaktionen beschleunigen und vereinfachen.

Nicolas Moreau, Kim Hammonds and Werner Steinmüller join the Management Board of Deutsche Bank.

Deutsche Bank launches “Made for Good”, its new global enterprise programme that champions socially-motivated entrepreneurs and organisations that support social entrepreneurship with pioneering ideas and business models to tackle poverty and drive positive change in society.

Together with UBS, Bank of New York Mellon and Santander, Deutsche Bank tests new digital money, which could make clearing and settling large transactions easier and faster.



**Ideas go further
when they're
made for good**

#PositiveImpact

We support the success of entrepreneurs who offer new solutions to challenges in society.

MADE for GOOD
The Deutsche Bank enterprise programme for social good

*Förderprogramm „Made for Good“ für positive Veränderungen in der Gesellschaft
Global enterprise programme “Made for Good” for a positive change in society*

Die Deutsche Bank eröffnet ihre Digitalfabrik in Frankfurt-Sossenheim. Fachleute für IT, Software, Finanzen, Recht und Compliance konzipieren, entwickeln und programmieren dort neue Anwendungen für die Bank und ihre Kunden. Dabei arbeiten sie auch mit Fintechs und Insurtechs zusammen – jungen digitalen Finanz- und Versicherungsunternehmen.

Die Deutsche Bank verkauft den britischen Versicherer Abbey Life an die Phoenix Life Holdings.

Die Deutsche Bank verkauft ihre Beteiligung an der Hua Xia Bank. Käufer ist der chinesische Versicherer PICC Property and Casualty.

Die Deutsche Bank eröffnet in Berlin-Mitte das „Quartier Zukunft“ – eine der modernsten Filialen Europas. Sie wurde auf der Grundlage gezielter, weltweiter Trendforschung in 17 Metropolen konzipiert und baut auf den Erfahrungen mit der 2005 eröffneten Filiale Q110 auf.

Die Deutsche Bank nimmt Verhandlungen mit dem US-Justizministerium zu möglichen zivilrechtlichen Ansprüchen im Zusammenhang mit hypothekengedeckten Wertpapieren (RMBS) auf. Man einigt sich im Januar 2017 auf einen Vergleich.

Deutsche Bank opens its Digital Factory in Frankfurt-Sossenheim, where fintechs and insurtechs work together with software developers, IT, finance, legal and compliance experts to design, develop and programme new applications for the bank and its clients.

Deutsche Bank sells Abbey Life Assurance Company to Phoenix Life Holdings.

Deutsche Bank sells its stake in Hua Xia Bank to PICC Property and Casualty, a Chinese insurance company.

Deutsche Bank opens a modern, futuristic branch in Europe, right in the centre of Berlin, conceptualised using targeted trend research from 17 major cities across the globe as well as experience gained from operating the Q110 branch, which was launched in 2005.

Deutsche Bank enters into negotiations with the U.S. Department of Justice on potential civil claims related to mortgage-backed securities (RMBS). A settlement agreement is reached in January 2017.

2017

Die Deutsche Bank begleitet die Rückkehr des Iraks an die internationalen Anleihenmärkte.

Der Vorstand der Deutschen Bank entschuldigt sich öffentlich für früheres Fehlverhalten, zum Beispiel bei Hypothekengeschäften auf dem US-amerikanischen Markt in den Jahren 2005 bis 2007.

Die Deutsche Bank bestätigt eine Kapitalerhöhung in Höhe von rund 8 Milliarden Euro (abgeschlossen im April 2017) und verschiedene strategische Maßnahmen. Diese umfassen den Verbleib der Postbank im Konzern und ihre Integration mit dem deutschen Privat- und Firmenkundengeschäft sowie den Verkauf einer Minderheitsbeteiligung an der Deutschen Asset Management.

Unter dem Begriff „Globale Hausbank“ startet die Deutsche Bank eine großangelegte Marketing-Kampagne.

James von Moltke und Frank Strauß treten in den Vorstand der Deutschen Bank ein.

Mit ihrem neuen Exzellenzzentrum für Cybersicherheit in Tysons Corner, Virginia, verstärkt die Deutsche Bank ihre Bemühungen, sich und ihre Kunden vor Attacken aus dem Internet zu schützen.

Die Deutsche Bank schließt den Verkauf ihrer argentinischen Tochter an Banco Comafi ab.

Deutsche Bank joint-leads The Republic of Iraq's return to international debt capital markets.

The Management Board issues a public apology for previous misconduct, for example in its U.S. mortgage business activities between 2005 and 2007.

Deutsche Bank confirms a capital increase of around 8 billion euros (completed in April 2017) along with a number of strategic measures that include retaining Postbank in the Group and integrating it into Deutsche Bank's German retail and corporate banking business, as well as the sale of a minority stake in Deutsche Asset Management.

Deutsche Bank launches a large-scale marketing campaign with the slogan "Global Hausbank".

James von Moltke and Frank Strauß join the Management Board of Deutsche Bank.

Deutsche Bank opens its Cybersecurity Center of Excellence in Tysons Corner, Virginia, to support ongoing efforts to protect the bank and its clients from the growing risk of cyberattacks.

Deutsche Bank completes the sale of its Argentine subsidiary to Banco Comafi.

Deutsche Bank

2017

Im Ausland kann mein
Unternehmen wachsen.

Neue Märkte erschließe ich
mit meiner Globalen Hausbank.

Ihr Deutsche Bank Firmenkundenberater begleitet Sie auf Ihrem
Weg in die Welt – mit unserem globalen Netzwerk stehen Ihnen in
mehr als 60 Ländern erfahrene Ansprechpartner vor Ort zur Seite.
deutsche-bank.de/globale-hausbank

Wenn mehr für den Mittelstand möglich wird.



Motiv der 2017 gestarteten
Marketing-Kampagne
Marketing campaign design
launched in 2017

2017

Der amerikanische Finanzinvestor Cerberus erwirbt einen Anteil von 3 % der Aktien der Deutschen Bank.

Die Deutsche Bank startet mit ROBIN ihre neue digitale Vermögensverwaltung.

Als erste Bank in Deutschland bietet die Deutsche Bank ihren Mastercard-Kunden das kontaktlose Bezahlen mit dem Smartphone über die „Deutsche Bank Mobile App“ an.

U.S. financial advisor Cerberus acquires a 3 % stake in Deutsche Bank shares.

Deutsche Bank launches ROBIN, its digital portfolio management tool.

Deutsche Bank is the first bank in Germany to offer its Mastercard clients contactless payment with a smartphone via the Deutsche Bank Mobile App.



*Deutsche Bank Mobile App
Deutsche Bank Mobile App*

2018



*Christian Sewing wird
Vorstandsvorsitzender
Christian Sewing is appointed
Chairman of the Management Board*

2018

Die DWS geht an die Frankfurter Wertpapierbörse.

Die Deutsche Bank verkauft ihr Privat- und Firmenkundengeschäft in Portugal an die spanische ABANCA.

Christian Sewing wird zum Vorsitzenden des Vorstands ernannt. Seine berufliche Laufbahn begann er 1989 mit einer Ausbildung zum Bankkaufmann bei der Deutschen Bank. Der bisherige Vorstandsvorsitzende John Cryan verlässt die Bank.

Nach der Verschmelzung von Postbank und der Privat- und Geschäftskundeneinheit der Deutschen Bank entsteht Deutschlands größte Privat- und Firmenkundenbank mit mehr als 20 Millionen Privatkunden sowie einer Million Geschäfts- und Firmenkunden.

Die Deutsche Bank geht mit ihrer Markenstrategie und globalen Kampagne #PositiverBeitrag in die Öffentlichkeit. Intern läuft sie bereits seit Mai 2017.

DWS is listed on the Frankfurt Stock Exchange.

Deutsche Bank sells its Portuguese Private & Commercial Clients business to Spanish bank ABANCA.

Christian Sewing is appointed Chairman of the Management Board. He started his professional career as a bank apprentice at Deutsche Bank in 1989. The previous Chairman of the Management Board John Cryan leaves Deutsche Bank.

The merger of Postbank with Deutsche Bank's private banking and business clients unit creates Germany's largest private and commercial banking business, serving more than 20 million private clients and one million business and corporate clients.

Deutsche Bank launches its #PositiveImpact brand campaign to the outside world. The internal launch was in May 2017.

2018

Wir beraten nicht nur den Mittelstand in Finanzfragen.

Wir helfen Steiff, Kindern einen
Begleiter fürs Leben zu geben.

#PositiverBeitrag



Sehen Sie den Film auf
positiverbeitrag.db.com

Motiv der Markenkampagne
#PositiverBeitrag
Image used for the
#PositiveImpact brand campaign

2018

Die Deutsche Bank fördert die „Wissenschaftliche Arbeitsgemeinschaft für Raketentechnik und Raumfahrt“ (WARR) der Technischen Universität München, die die sogenannte Hyperloop-Technik vorantreiben will. Damit setzt sich die Bank für Innovation und Nachhaltigkeit ein.

Die Deutsche Bank eröffnet in Berlin das PalaisPopulaire, ihr neues Forum für Kunst, Kultur und Sport.

Die Deutsche Bank schließt den Verkauf ihres Privat- und Firmenkundengeschäfts in Polen an die Santander Bank Polska ab.

Polizei und Staatsanwaltschaft durchsuchen Standorte der Deutschen Bank in Deutschland im Zusammenhang mit den sogenannten Panama Papers und als Teil der Ermittlungen wegen mutmaßlicher Geldwäsche. Die strafrechtlichen Ermittlungen werden im Dezember 2019 mangels hinreichendem Tatverdacht eingestellt; in einem gesonderten Bußgeldverfahren akzeptiert die Bank Zahlungen von insgesamt 15 Millionen Euro.

Die Deutsche Bank führt als eines der ersten Institute in Deutschland den Beahldienst Apple Pay ein.

Deutsche Bank contributes to innovation and sustainability by supporting the “Workgroup for Rocket Technology and Space Flight” at the Technical University of Munich in its efforts to develop hyperloop transportation technology.

PalaisPopulaire, Deutsche Bank’s new forum for arts, culture and sports, opens in Berlin.

Deutsche Bank completes the sale of its Polish private and commercial clients business to Santander Bank Polska.

The police and Public Prosecutor’s Office raid Deutsche Bank offices in Germany in connection with the Panama Papers revelations and as part of an investigation into alleged money laundering. The criminal investigation is dismissed in December 2019 for lack of reasonable suspicion. In separate administration offence proceedings, Deutsche Bank accepts penalties totalling 15 million euros.

As one of the first banks in Germany, Deutsche Bank launches mobile payments functionality Apple Pay.

Die Deutsche Bank bringt als Konsortialführer eine Anleihe über 1 Milliarde Australische Dollar für die Asian Development Bank auf den Markt. Es ist die bis dahin größte „grüne“ Känguru-Anleihe.

Im März bestätigt die Deutsche Bank Fusionsgespräche mit der Commerzbank, die im April abgebrochen werden.

Die Deutsche Bank unterstützt zusammen mit vier anderen Unternehmen aus Deutschland den Ausbau der Holocaust-Gedenkstätte Yad Vashem in Israel.

Die Deutsche Bank nutzt erstmals externe Rechenzentren. Die bankeigene Anwendung „dbVals“ läuft in der „Azure Cloud“ von Microsoft.

Deutsche Bank lead arranges the largest-ever 1 billion Australian dollar Kangaroo green bond for Asian Development Bank.

In March, Deutsche Bank confirms merger talks with Commerzbank, which are discontinued in April.

Deutsche Bank and four other German companies pledge to support the expansion of the Yad Vashem World Holocaust Remembrance Center in Israel.

Deutsche Bank uses external data centers for the first time. The bank's own application "dbVals" runs in Microsoft's "Azure Cloud".



*Australische Goldmünze aus dem Jahr der bislang größten „grünen“ Känguru-Anleihe
Australian gold coin from the year of the largest "green" kangaroo bond*

2019

Die Deutsche Bank kündigt eine umfassende Transformation des Konzerns an, die das Unternehmen nachhaltig profitabler machen soll. Im Zuge dessen will sie die Gesamtkosten um mehr als ein Viertel senken.

Die Deutsche Bank bündelt die Transaktionsbank und das deutsche Geschäft mit Firmenkunden in einem vierten Geschäftsbereich namens Unternehmensbank.

Die Investmentbank zieht sich aus dem institutionellen Handelsgeschäft mit Aktien zurück und verringert den Kapitalbedarf für das Anleihegeschäft, speziell das Handelsgeschäft mit Zinsprodukten.

Im neuen Konzernleitungskomitee (Group Management Committee, GMC) arbeiten die Vorstandsmitglieder mit den Leitern der operativen Geschäftsbereiche zusammen. Das GMC soll Entscheidungsprozesse beschleunigen und den Unternehmergeist in den Geschäftsbereichen stärken.

Fabrizio Campelli und Frank Kuhnke treten in den Vorstand der Deutschen Bank ein.

Die Deutsche Bank öffnet den deutschen Schuldscheinmarkt für China. Sie begleitet den U-Bahn-Betreiber Tianjin Rail bei der Platzierung von Schuldscheinen im Wert von 200 Millionen Euro.

Zentrale Archivbestände des Historischen Instituts der Deutschen Bank werden in das Verzeichnis national wertvollen Kulturguts aufgenommen.

Die Deutsche Bank finanziert 110 Millionen Euro für die „Istanbul Metropolitan Municipality“ (IMM) zum Ausbau der U-Bahn in Istanbul.

Deutsche Bank announces a radical transformation to make the company sustainably profitable, part of which involves cutting its total costs by more than a quarter.

Deutsche Bank pools its transaction banking unit and its German business with corporate clients into a fourth business division it calls the Corporate Bank.

Deutsche Bank exits the Equity Sales & Trading business and reduces the amount of capital used by the Fixed-Income Sales & Trading business, in particular Rates.

In the new Group Management Committee (GMC), Management Board members work together with the heads of the business divisions. The GMC is intended to accelerate decision-making processes and strengthen entrepreneurial spirit in the businesses.

Fabrizio Campelli and Frank Kuhnke join the Management Board of Deutsche Bank.

Deutsche Bank opens the German loan market for China. The bank assists Tianjin Rail, a subway operator, in placing German law governed "Schuldschein" loan instruments worth 200 million euros.

Pivotal records in the archive of Deutsche Bank's Historical Institute are added to the German Register of National Cultural Assets.

Deutsche Bank acts as sole arranger for Istanbul Metropolitan Municipality's (IMM) 110 million euro loan for the extension of Istanbul's metro network.

2020



Deutsche Bank Park – Teil der Partnerschaft mit Eintracht Frankfurt
Deutsche Bank Park as part of the partnership with Eintracht Frankfurt

2020

Christiana Riley, Bernd Leukert, Alexander von zur Mühlen und Stefan Simon treten in den Vorstand der Deutschen Bank ein.

Die Deutsche Bank baut ihre Partnerschaft mit dem Fußballverein Eintracht Frankfurt aus. Dabei geht es nicht nur um Sport-Sponsoring und Namensrechte (Deutsche Bank Park), sondern auch darum, gemeinsam neue digitale Geschäftsmodelle und Produkte zu entwickeln.

Die Republik Ägypten begibt als erster Staat in der Region Nahost und Nordafrika eine grüne Anleihe über 750 Millionen US-Dollar. Die Deutsche Bank begleitet die Transaktion als Emissionsbank.

Die Deutsche Bank und Google Cloud vereinbaren eine mehrjährige strategische Partnerschaft. Ziel ist es, den Umstieg der Bank auf Cloud-Technologie zu beschleunigen und innovative Produkte und Dienstleistungen zu entwickeln.

Die Verschmelzung der DB Privat- und Firmenkundenbank AG auf die Deutsche Bank AG ist abgeschlossen.

Christiana Riley, Bernd Leukert, Alexander von zur Mühlen und Stefan Simon join the Management Board of Deutsche Bank.

Deutsche Bank expands its partnership with Eintracht Frankfurt football club. Beside sponsoring and naming rights (Deutsche Bank Park), the partnership is about jointly developing new business models and products.

The Republic of Egypt becomes the first sovereign issuer in the Middle East and North Africa to issue a green bond. Deutsche Bank acts as a joint lead manager and bookrunner on the Republic's 750 million US dollar green transaction.

Deutsche Bank and Google Cloud finalise a strategic, multi-year partnership to accelerate the bank's transition to cloud technology and jointly develop innovative new products and services.

The merger of DB Privat- und Firmenkundenbank AG with Deutsche Bank AG is completed.

Die Feierlichkeiten zum 150-jährigen Jubiläum der Deutschen Bank müssen aufgrund der Corona-Pandemie abgesagt werden.

Fast alle Präsenzveranstaltungen werden pandemiebedingt auf digitale Formate umgestellt. Auch die Hauptversammlung der Deutschen Bank findet erstmals virtuell statt.

Während der als Lockdown bekannt gewordenen Kontaktbeschränkungen zum Eingrenzen der Pandemie arbeiten weltweit mehr als 70 % der Angestellten der Bank von zuhause aus.

#Expedition150 – auf der Suche nach der Bank der Zukunft. Eine Videoserie denkt über interessante Geschäftsmöglichkeiten nach und zeigt, wie sich die Deutsche Bank für die Zukunft aufstellt.

Die Deutsche Bank erzielt trotz der Corona-Pandemie ein Vorsteuerergebnis von mehr als einer Milliarde Euro und einen Nettogewinn von 624 Millionen Euro.

Deutsche Bank's 150th anniversary celebrations have to be canceled due to the COVID-19 pandemic.

During the pandemic almost all face-to-face events are converted to digital formats. Deutsche Bank's Annual General Meeting is also held virtually for the first time.

During the lockdowns, more than 70 % of Deutsche Bank's employees worldwide are working remotely.

#Expedition150 – on a quest for the bank of the future. A new video series examines interesting business opportunities and showcases how Deutsche Bank is priming itself for the future.

Deutsche Bank reports profit before tax of more than one billion euros and a net profit of 624 million euros despite the ongoing COVID-19 pandemic.



Deutsche Bank



Deutsche Bank



Deutsche Bank



Deutsche Bank



Deutsche Bank



Deutsche Bank

*Variationen des Jubiläumslogos
Image used for the
Various logos for the bank's anniversary*